aineva.it

Martedì 10.02.2026

Aggiornato10.02.2026 alle ore 08:00

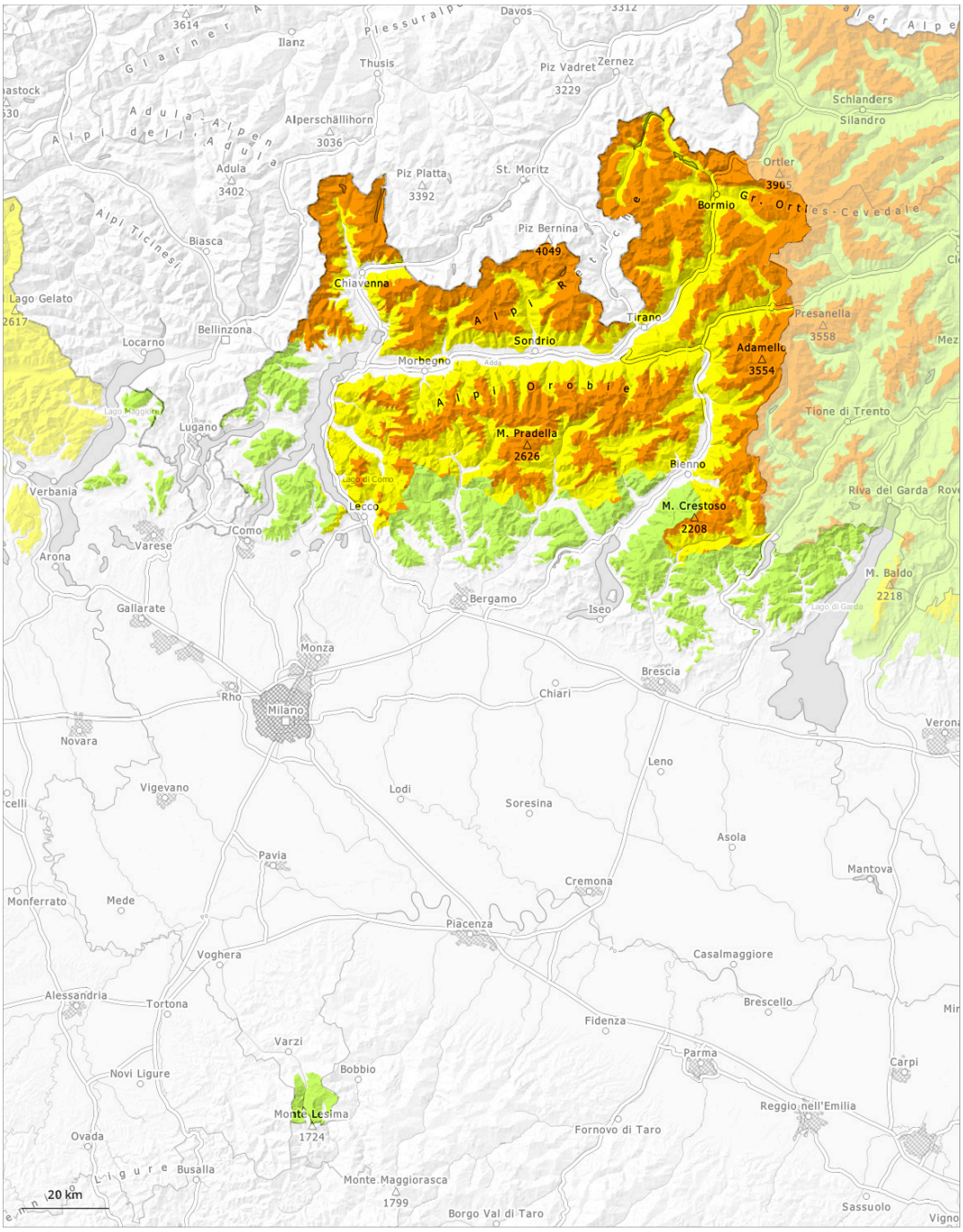

1	2	3	4	5
debole	moderato	marcato	forte	molto forte

Grado di pericolo 3 - Marcato

2100m

Tendenza: pericolo valanghe stabile
per Mercoledì il 11.02.2026

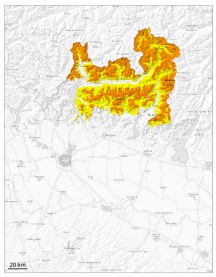

Strati deboli persistenti

2100m

Lastrone da vento

Limite del bosco

Il manto nevoso rimane instabile. I punti pericolosi si trovano soprattutto sui pendii ripidi ombreggiati al di sopra del limite del bosco. Gli strati deboli presenti nella neve vecchia richiedono attenzione e prudenza.

Le valanghe possono ancora distaccarsi facilmente. Attenzione alla neve ventata e alla neve vecchia a debole coesione, soprattutto sui pendii ripidi esposti a ovest, nord ed est al di sopra del limite del bosco come pure in prossimità del limite del bosco. Le valanghe possono trascinare l'interno manto nevoso e raggiungere in parte grandi dimensioni. I punti pericolosi sono numerosi difficili da individuare.
I rumori di "whum" e la formazione di fessure quando si calpesta la coltre di neve sono campanelli di allarme che rimandano a questo pericolo. Sono possibili distacchi a distanza.

Manto nevoso

Situazione tipo st.1: strato debole persistente basale | st.6: neve a debole coesione e vento

La neve fresca e la neve ventata degli ultimi giorni poggiano su brina superficiale soprattutto sui pendii riparati dal vento ombreggiati. La parte basale del manto nevoso ha subito un metamorfismo costruttivo a cristalli sfaccettati ed è debole. Le valanghe possono subire un distacco molto facilmente negli strati più profondi del manto nevoso.
Inoltre nelle zone in prossimità delle creste, nelle conche e nei canaloni gli estesi accumuli di neve ventata possono ancora subire un distacco.
Il manto nevoso è umido a bassa quota. Sui pendii soleggiati ripidi il manto nevoso si congelerà solo scarsamente.

Grado di pericolo 1 - Debole

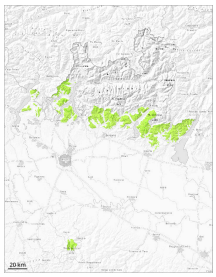

Tendenza: pericolo valanghe stabile
per Mercoledì il 11.02.2026

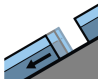

Valanghe di slittamento

1000m

Strati deboli persistenti

1500m

Gli strati deboli presenti nella neve vecchia richiedono attenzione e prudenza. Inoltre sono possibili valanghe per scivolamento di neve.

Le valanghe asciutte possono subire un distacco anche negli strati più profondi del manto nevoso. Inoltre sono possibili in qualsiasi momento valanghe per scivolamento di neve.

Manto nevoso

Situazione tipo st.2: neve da slittamento | st.1: strato debole persistente basale

Il manto nevoso è umido a bassa quota.
Soprattutto sui pendii ripidi esposti a nord ovest, nord e nord est, all'interno del manto di neve vecchia si trovano insidiosi strati fragili.