Montag 09.03.2026

Veröffentlicht am 08.03.2026 um 17:00

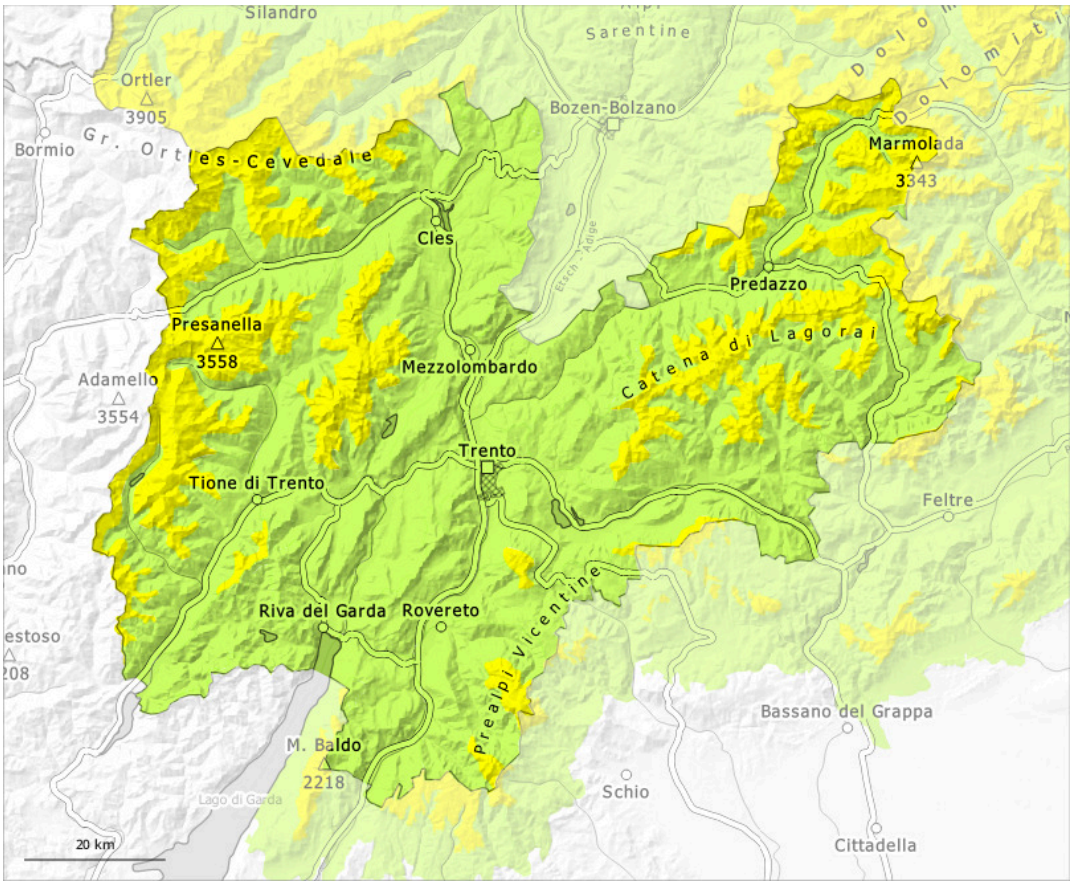

1	2	3	4	5
gering	mäßig	erheblich	groß	sehr groß

Gefahrenstufe 2 - Mäßig

2000m

Tendenz: Lawinengefahr bleibt gleich
am Dienstag, den 10.03.2026

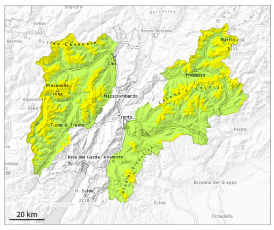

Altschnee

2000m

Nassschnee

2400m

Schwacher Altschnee ist die Hauptgefahr.

Lawinen können teilweise im Altschnee ausgelöst werden und an West-, Nord- und Osthängen recht groß werden. Dies teilweise schon durch einzelne Wintersportler. Die Gefahrenstellen liegen vor allem oberhalb von rund 2000 m. Vorsicht vor allem an Übergängen von wenig zu viel Schnee wie z.B. bei der Einfahrt in Rinnen und Mulden.

Mit der tageszeitlichen Erwärmung und der Sonneneinstrahlung steigt die Auslösebereitschaft von Schneebrettlawinen auch an steilen Sonnenhängen in der Höhe etwas an. Es sind einzelne meist kleine nasse Lockerschneelawinen möglich. Touren und Variantenabfahrten sollten rechtzeitig beendet werden.

Schneedecke

Gefahrenmuster gm.1: bodennahe schwachschicht | gm.10: frühjahrssituation

Schattenhänge: In der Altschneedecke sind vor allem an West-, Nord- und Osthängen ausgeprägte Schwachschichten vorhanden. Dies besonders oberhalb von rund 2000 m.

Die nächtliche Abstrahlung ist gut. Die Schneeoberfläche gefriert tragfähig. Die Wetterbedingungen führen im Tagesverlauf vor allem an sehr steilen Sonnenhängen zu einer Aufweichung der Schneedecke.

Tendenz

Schwachen Altschnee beachten. Leichter Anstieg der Gefahr von nassen Lawinen mit der tageszeitlichen Erwärmung und der Sonneneinstrahlung.

Gefahrenstufe 1 - Gering

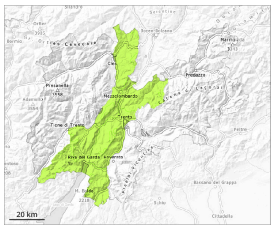

Tendenz: Lawinengefahr bleibt gleich
am Dienstag, den 10.03.2026

Altschnee

Waldgrenze

Schwachschichten im Altschnee können vereinzelt noch ausgelöst werden.

Lawinen können sehr vereinzelt im Altschnee ausgelöst werden und an Nordwest-, Nord- und Nordosthängen vereinzelt mittlere Größe erreichen. Dies durch einzelne Wintersportler.

Mit der tageszeitlichen Erwärmung sind einzelne nasse Lawinen möglich.

Schneedecke

Gefahrenmuster gm.1: bodennahe schwachschicht | gm.10: frühjahrssituation

Schattenhänge: In der Altschneedecke sind v.a. an Nordwest-, Nord- und Nordosthängen störanfällige Schwachschichten vorhanden.

Sonnenhänge: Die Wetterbedingungen führten unterhalb von rund 2500 m zu einer Anfeuchtung der Schneedecke.

Tendenz

Es ist mild. Leichter Anstieg der Gefahr von nassen Lawinen mit der tageszeitlichen Erwärmung und der Sonneneinstrahlung.