Samedi 28.02.2026

Publié 27 02 2026, 17:00

Matin

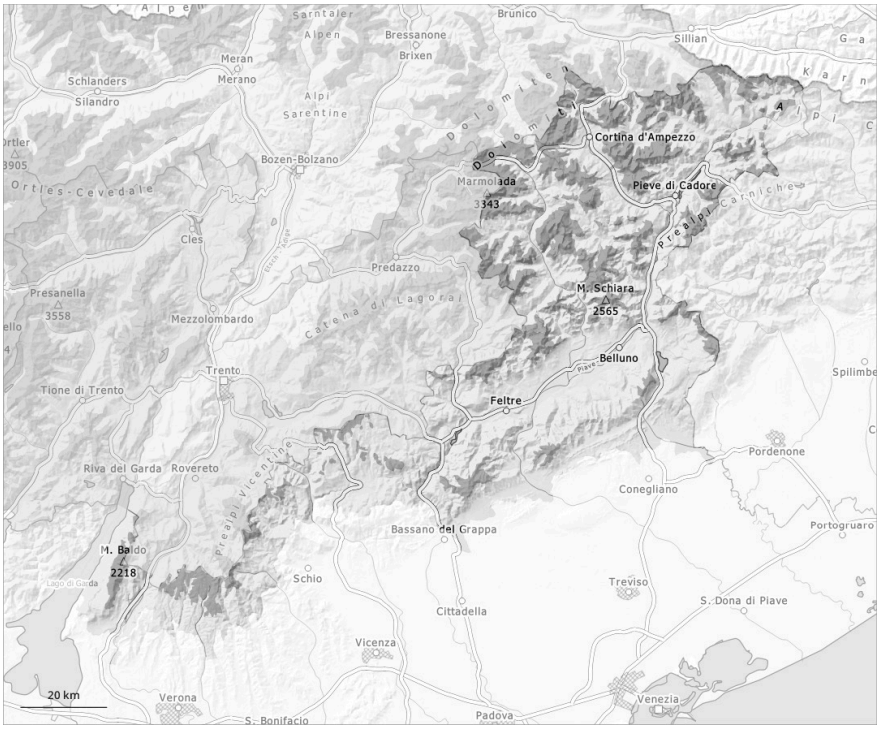

Après-midi

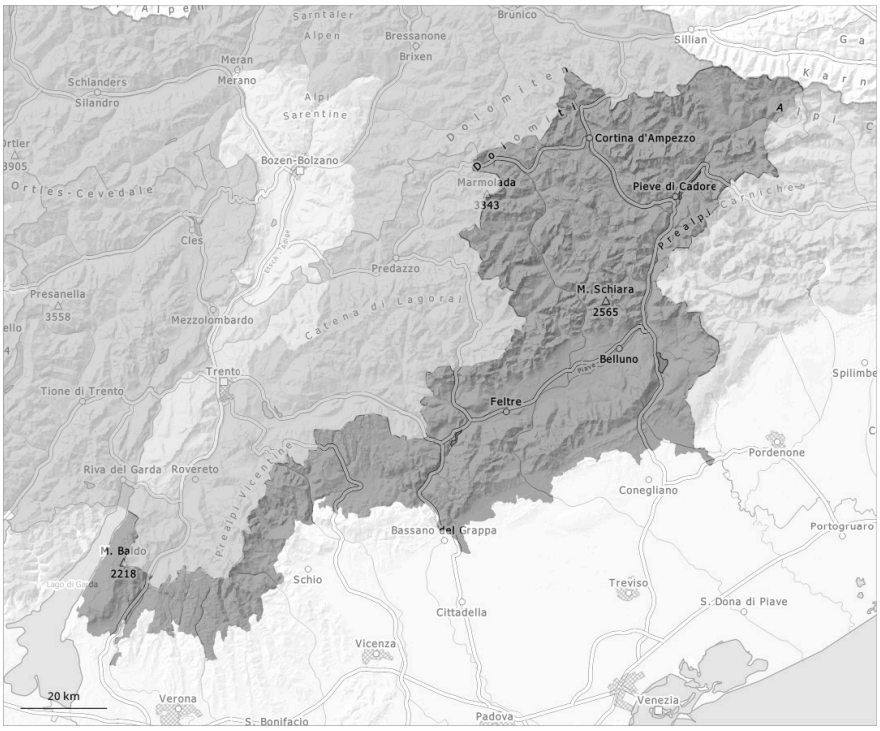

1	2	3	4	5
faible	limité	marqué	fort	très fort

Degré de danger 3 - Marqué

AM:

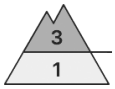

Limite de la forêt

Tendance: danger d'avalanche constant
leDimanche 01 03 2026

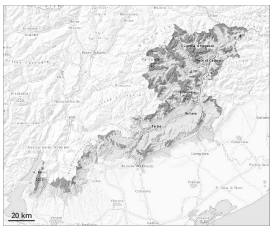

Neige ancienne (Sous-couche fragile persistante)

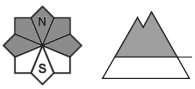

Limite de la forêt

Neige soufflée (Neige ventée)

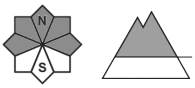

2500m

PM:

Tendance: danger d'avalanche constant
leDimanche 01 03 2026

Avalanches mouillées (Neige humide)

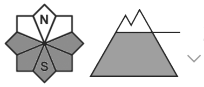

2600m

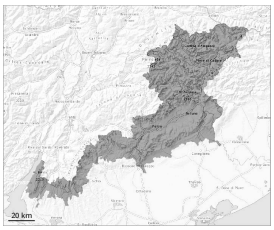

Neige ancienne (Sous-couche fragile persistante)

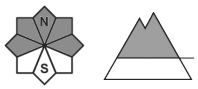

Limite de la forêt

Neige soufflée (Neige ventée)

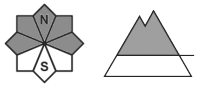

2500m

Neige ancienne fragile et neige mouillée constituant le danger principal.

Avec le réchauffement diurne le danger d'avalanches humides et mouillées augmente rapidement en cours de journée. Ceci surtout sur les pentes très raides ensoleillées et au pied des parois rocheuses. Les zones de dépôt doivent être prises en considération. Les randonnées devraient être terminées à temps.
Des avalanches peuvent être déclenchées dans la neige ancienne et atteindre une grande taille. Ceci

parfois déjà par un seul adepte des sports d'hiver. Quelques endroits dangereux se situent aussi sur les pentes raides au soleil en altitude.
Prudence surtout sur les terrains rarement fréquentés comme aux transitions entre les endroits peu enneigés et les endroits très enneigés. Dans leurs parcours, les avalanches peuvent entraîner la neige mouillée. Ceci prolonge les distances d'arrêt des avalanches.
Les accumulations de neige soufflée plus entièrement fraîches restent pour l'instant fragiles surtout sur les pentes raides exposées à l'est, au nord et à l'ouest au-dessus d'environ 2500 m.

Manteau neigeux

Modèles de danger md.1: sous-couche fragile persistante md.10: situation de printemps

Samedi il fait très doux. La surface de la neige regèle et devient porteuse et se ramollit en cours de journée. Le soleil et la chaleur entraînent en cours de journée surtout sur les pentes très raides au soleil en dessous d'environ 2600 m une humidification rapide du manteau neigeux.

Sur les pentes à l'ombre: Par endroits le manteau neigeux reste fragile. Dans le manteau neigeux ancien des couches fragiles importantes sont présentes, surtout sur les pentes exposées à l'ouest, au nord et à l'est.

Tendance

Sur les pentes raides à l'ombre à haute altitude: Attention à la neige soufflée et neige ancienne fragile.
Le rayonnement nocturne est réduit. Sur les pentes raides ensoleillées aux altitudes moyennes et élevées: Le danger d'avalanches mouillées est présent dès le matin.