Jeudi 19.03.2026

Publié 18 03 2026, 17:00

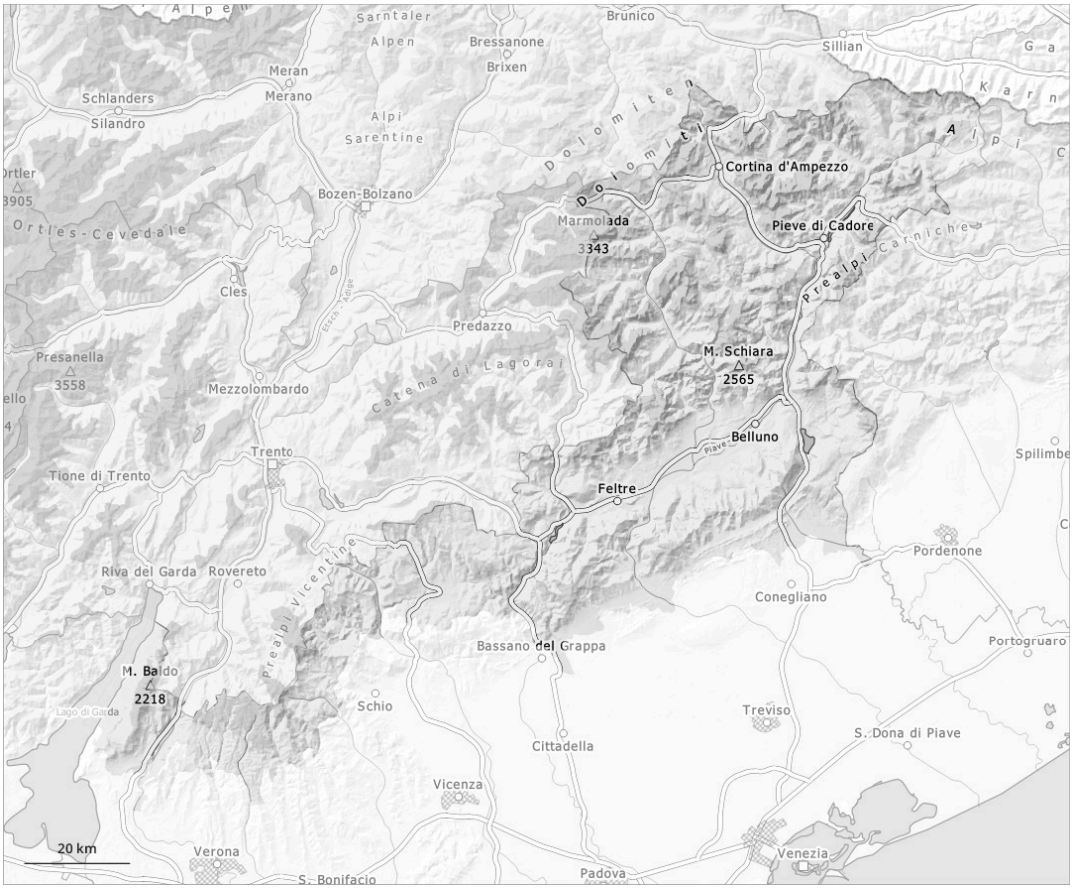

1	2	3	4	5
faible	limité	marqué	fort	très fort

Degré de danger 2 - Limité

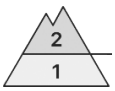

Limite de la forêt

Tendance: danger d'avalanche constant
leVendredi 20 03 2026

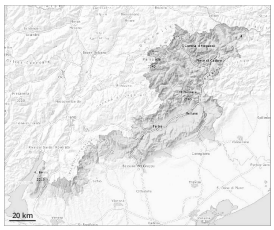

Neige soufflée
(Neige ventée)

Limite de la forêt

Neige
ancienne
(Sous-couche
fragile
persistante)

Limite de la forêt

Les accumulations de neige soufflée constituent le danger principal. Des couches fragiles dans la neige ancienne demandent prudence et retenue.

Des accumulations de neige soufflée bien visibles se sont formées avec le vent de secteur est fort dans les derniers deux jours. Celles-ci se situent à proximité des crêtes, dans les combes et couloirs et en général en altitude. Les différentes accumulations de neige soufflée sont insuffisamment liées entre elles et avec la neige ancienne. Des avalanches peuvent par endroits être déjà déclenchées par un seul amateur de sports d'hiver. Elles sont généralement de taille moyenne.
Profondément dans le manteau neigeux des couches fragiles importantes sont présentes sur les pentes à l'ombre. Des couches fragiles dans la neige ancienne peuvent être déclenchées en certains endroits par des amateurs de sports d'hiver isolés, spécialement dans ces endroits. Des bruits sourds sont des signes d'alarme qui attirent l'attention sur le danger. Des avalanches peuvent de manière très isolée se déclencher dans la neige ancienne et atteindre une taille assez importante.
Jeudi il fait un temps ensoleillé en général. Avec le rayonnement solaire la probabilité de déclenchement d'avalanches spontanées augmente un peu surtout sur les pentes très raides au soleil. Avec l'humidification des avalanches de neige meuble humide de petite et rarement moyenne taille sont possibles à ces expositions.

Manteau neigeux

Les conditions météorologiques ont permis un progressif tassement du manteau neigeux.
Spécialement à proximité des crêtes à toutes les expositions: Le vent parfois fort a transporté la neige fraîche. À ces endroits on trouve suivant l'influence du vent des hauteurs de neiges très différentes.
Profondément dans le manteau neigeux des couches fragiles importantes sont présentes sur les pentes à l'ombre.
Le soleil et la chaleur entraînent à partir de midi sur les pentes raides au soleil à basse et moyenne altitude un ramollissement progressif du manteau neigeux.