aineva.it

Giovedì 30.04.2026

Pubblicato il 29.04.2026 alle ore 17:00

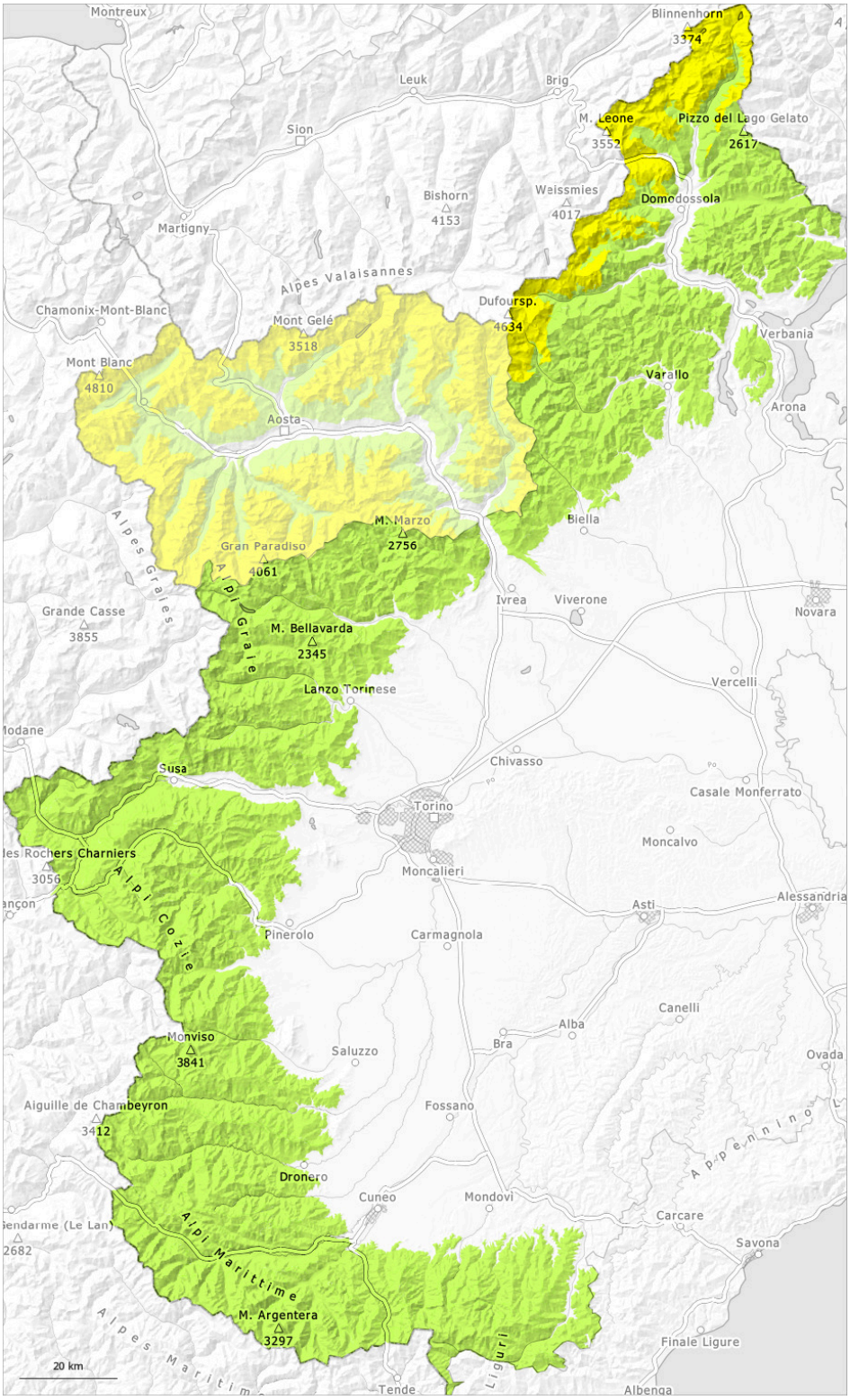

1	2	3	4	5
debole	moderato	marcato	forte	molto forte

Grado di pericolo 2 - Moderato

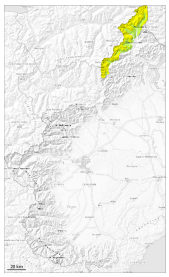

2400m

Tendenza: pericolo valanghe stabile
per Venerdì il 01.05.2026

Neve bagnata

2400m

Neve bagnata

2400m

La principale fonte di pericolo è costituita da valanghe umide e bagnate.

Attualmente il servizio di previsione valanghe dispone di informazioni limitate. Il pericolo di valanghe dovrebbe quindi essere valutato con particolare attenzione sul posto. In alcune regioni ieri sono caduti sino a 10 cm di neve al di sopra dei 2800 m circa, localmente anche meno.
A partire dal pomeriggio il tempo sarà parzialmente soleggiato. A livello locale, fino al mattino cadrà un po' di neve. Cadrà pioggia sino ai 2000 m.

La neve fresca si legherà bene con la neve vecchia. Ciononostante, sono possibili isolate valanghe spontanee di piccole e, a livello isolato, di medie dimensioni. Con l'irradiazione solare, durante il pomeriggio il numero e le dimensioni dei punti pericolosi aumenteranno.

Manto nevoso

Situazione tipo st.10: situazione primaverile st.3: pioggia su neve

Anche ad alta quota e in alta montagna: Con le forti oscillazioni di temperatura, il manto nevoso si è consolidato.
La parte superiore del manto nevoso è umida, con una superficie formata da neve a debole coesione che poggia su una crosta a malapena portante. Ciò nelle regioni interessate dalle nevicate.

Al di sotto dei 2500 m circa: Il manto nevoso è umido. Inoltre è presente solo poca neve sui pendii esposti a sud.

Tendenza

Con il rialzo termico e l'irradiazione solare diurni, leggero aumento del pericolo di valanghe umide.

Grado di pericolo 1 - Debole

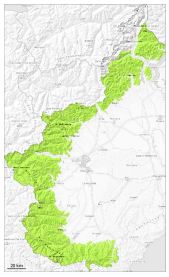

1

Tendenza: pericolo valanghe stabile
per Venerdì il 01.05.2026

Neve bagnata

2500m

La principale fonte di pericolo è costituita da valanghe umide e bagnate.

Attualmente il servizio di previsione valanghe dispone di informazioni limitate. Il pericolo di valanghe dovrebbe quindi essere valutato con particolare attenzione sul posto. A livello locale, cadrà pioggia sino ai 2200 m. Al mattino il tempo sarà nuvoloso.

Le condizioni meteo hanno causato a tutte le esposizioni al di sotto dei 2400 m circa un inumidimento del manto nevoso.

La superficie del manto nevoso non riuscirà a rigelarsi durante la notte coperta e risulterà ammorbidita già al mattino. A partire dal pomeriggio il tempo sarà parzialmente soleggiato.

La neve fresca si legherà bene con la neve vecchia. Ciononostante, non sono escluse isolate valanghe spontanee per lo più di piccole dimensioni. Con l'irradiazione solare, durante il pomeriggio i punti pericolosi aumenteranno.

Manto nevoso

Situazione tipo st.3: pioggia su neve st.10: situazione primaverile

Anche al di sopra dei 2500 m circa: Con le temperature miti e cielo pazialmente nuvoloso, negli ultimi giorni il manto nevoso si è consolidato.
La superficie del manto nevoso non è riuscita a rigelarsi durante la notte coperta e si ammorbidirà rapidamente.
Al di sotto dei 2500 m circa: È presente solo poca neve sui pendii esposti a sud.