Mercredi 01.04.2026

Publié 31 03 2026, 17:00

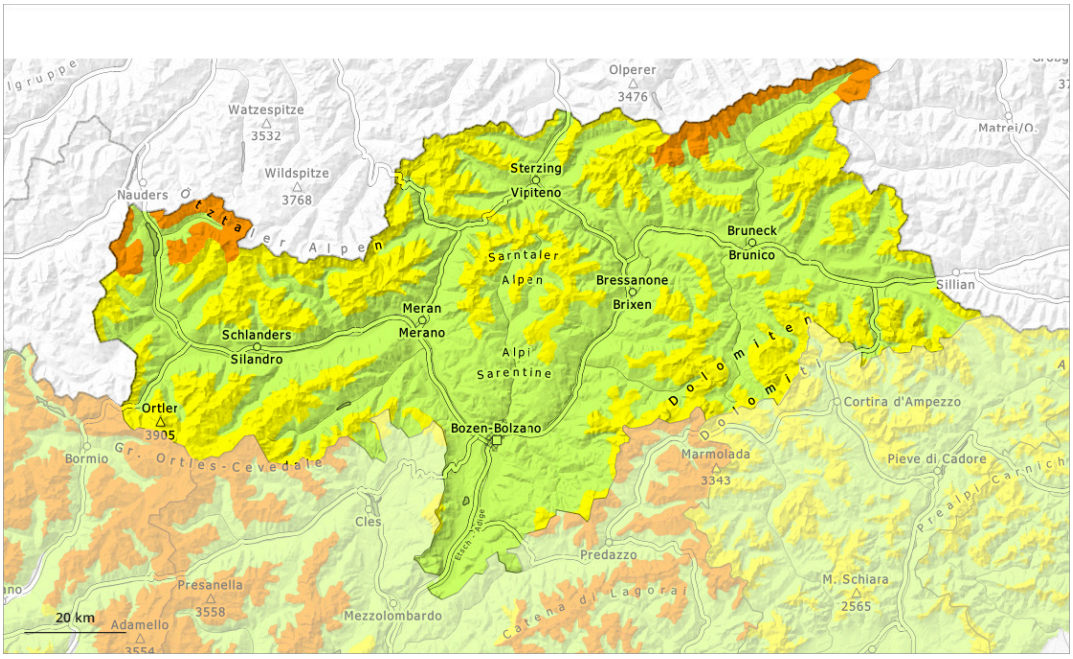

1	2	3	4	5
faible	limité	marqué	fort	très fort

Degré de danger 3 - Marqué

Limite de la forêt

Tendance: Diminution du danger d'avalanche
leJeudi 02 04 2026

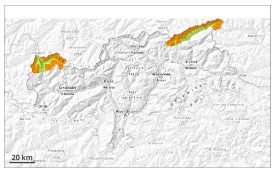

Neige soufflée
(Neige ventée)

Limite de la forêt

Neige ancienne
(Sous-couche fragile persistante)

2200m

Neige soufflée constituant le danger principal. Neige ancienne fragile à évaluer avec précaution.

Des accumulations de neige soufflée bien visibles se sont formées avec la neige fraîche et le vent fort à tempétueux à toutes les expositions. Des accumulations de neige soufflée supplémentaires se forment avec le vent de nord-est partiellement fort mercredi. Celles-ci peuvent être facilement déclenchées au-dessus de la limite de la forêt. Prudence surtout au pied des parois rocheuses et derrière les ruptures de terrain comme à proximité des crêtes, dans les combes et couloirs. Des avalanches sont généralement de taille moyenne. Des fissures lors du passage sur le manteau neigeux peuvent attirer l'attention sur le danger.

Des avalanches peuvent aussi de manière isolée se déclencher dans les couches du manteau neigeux proches du sol et atteindre une grande taille, notamment sur les pentes exposées à l'ouest, au nord et à l'est au-dessus d'environ 2200 m et sur les pentes exposées au sud en altitude.

Avec le réchauffement diurne et le rayonnement solaire des avalanches de neige meuble sont à attendre, mais en général uniquement de petite taille. Ceci surtout sur les pentes extrêmement raides ensoleillées.

Manteau neigeux

Modèles de danger md.6: froid, neige légère et vent | md.1: sous-couche fragile persistante

Il est tombé de 10 à 20 cm de neige, localement plus. Le vent parfois tempétueux a transporté la neige fraîche. Les différentes accumulations de neige soufflée sont parfois mal liées entre elles.

Par endroits le manteau neigeux ancien est faible, notamment sur les pentes exposées à l'ouest, au nord et à l'est au-dessus d'environ 2200 m et sur les pentes exposées au sud en altitude.

Tendance

Neige soufflée et neige ancienne fragile constituant le danger principal.

Degré de danger 2 - Limité

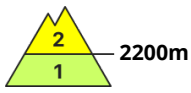

Tendance: danger d'avalanche constant
leJeudi 02 04 2026

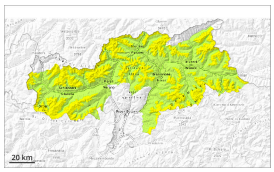

Neige soufflée
(Neige ventée)

2200m

Neige
ancienne
(Sous-couche
fragile
persistante)

2200m

Neige soufflée constituant le danger principal. Neige ancienne fragile à surveiller.

Des accumulations de neige soufflée bien visibles se sont formées avec le vent de nord tempétueux à toutes les expositions. Des accumulations de neige soufflée supplémentaires se forment avec le vent de nord-est partiellement fort mercredi. Celles-ci peuvent déjà être déclenchées par un seul amateur de sports d'hiver au-dessus d'environ 2200 m. Prudence surtout au pied des parois rocheuses et derrière les ruptures de terrain comme à proximité des crêtes, dans les combes et couloirs. Des avalanches sont généralement de taille moyenne.

Des avalanches peuvent aussi de manière isolée se déclencher dans les couches du manteau neigeux proches du sol et atteindre une grande taille, notamment sur les pentes exposées à l'ouest, au nord et à l'est au-dessus d'environ 2200 m et sur les pentes exposées au sud en altitude.

Des fissures lors du passage sur le manteau neigeux peuvent attirer l'attention sur le danger.

Manteau neigeux

Modèles de danger md.6: froid, neige légère et vent | md.1: sous-couche fragile persistante

Il est tombé un peu de neige dans certaines régions. Le vent parfois tempétueux a transporté la neige fraîche et la neige ancienne. Les différentes accumulations de neige soufflée sont parfois encore mal liées entre elles.

Par endroits le manteau neigeux ancien est faible, notamment sur les pentes exposées à l'ouest, au nord et à l'est au-dessus d'environ 2200 m et sur les pentes exposées au sud en altitude.

Tendance

Neige soufflée et neige ancienne fragile à surveiller.

Degré de danger 2 - Limité

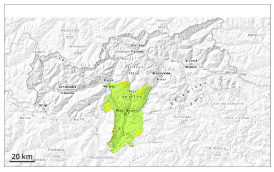

Limite de la forêt

Tendance: Diminution du danger d'avalanche
leJeudi 02 04 2026

Neige soufflée
(Neige ventée)

Limite de la forêt

Neige récemment soufflée à évaluer avec précaution.

Des accumulations de neige soufflée sont partiellement fragiles surtout sur les pentes exposées à l'ouest à est en passant par le nord au-dessus de la limite de la forêt. Des avalanches peuvent de manière très isolée se déclencher dans les couches du manteau neigeux proches du sol et atteindre une taille moyenne de manière isolée.

Manteau neigeux

Modèles de danger md.6: froid, neige légère et vent | md.1: sous-couche fragile persistante

Le vent souffle modérément à fortement. Le vent a transporté de la neige. Des accumulations de neige soufflée en partie fragiles se sont formées.

Tendance

Neige récemment soufflée à évaluer avec précaution.