Sabato 07.03.2026

Pubblicato il 06.03.2026 alle ore 17:00

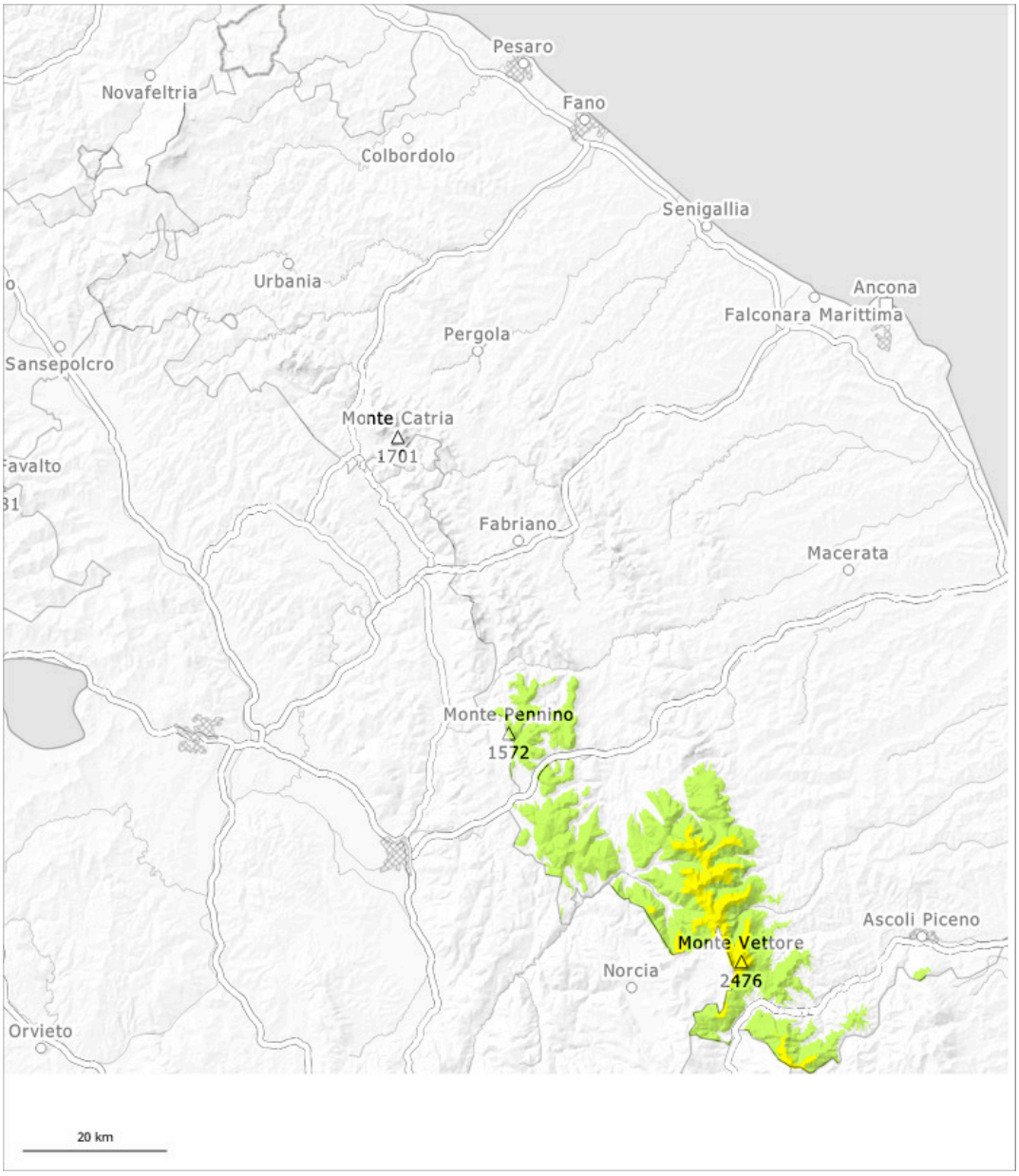

1	2	3	4	5
debole	moderato	marcato	forte	molto forte

Grado di pericolo 2 - Moderato

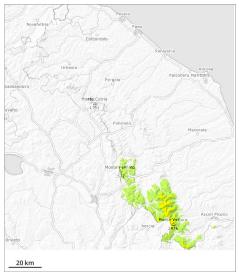

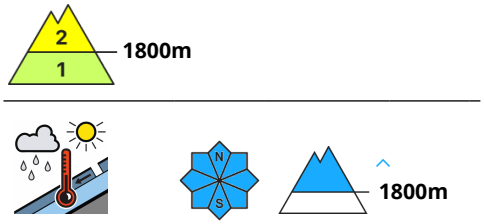

Neve bagnata

La principale fonte di pericolo è costituita da valanghe bagnate e per scivolamento di neve.

Con il rialzo termico, soprattutto sui pendii ripidi e alle quote medie e alte sono possibili valanghe bagnate e per scivolamento di neve di medie e, a livello isolato, di grandi dimensioni. Attenzione in caso di rotture da scivolamento. Sui pendii esposti a nord ovest, nord e nord est, sono ancora possibili valanghe di neve a lastroni. Attenzione alle cornici ancora presenti e aggettanti nei versanti sottovento.

Manto nevoso

Situazione tipo st.10: situazione primaverile

Nelle conche e nei canaloni al di sopra dei 1800 m circa è presente molta neve. Le condizioni meteo primaverili hanno causato un progressivo inumidimento del manto nevoso. Queste condizioni causeranno un graduale indebolimento del manto nevoso anche alle quote medie e alte.