aineva.it

Mardi 31.03.2026

Update du 30 03 2026, 20:03

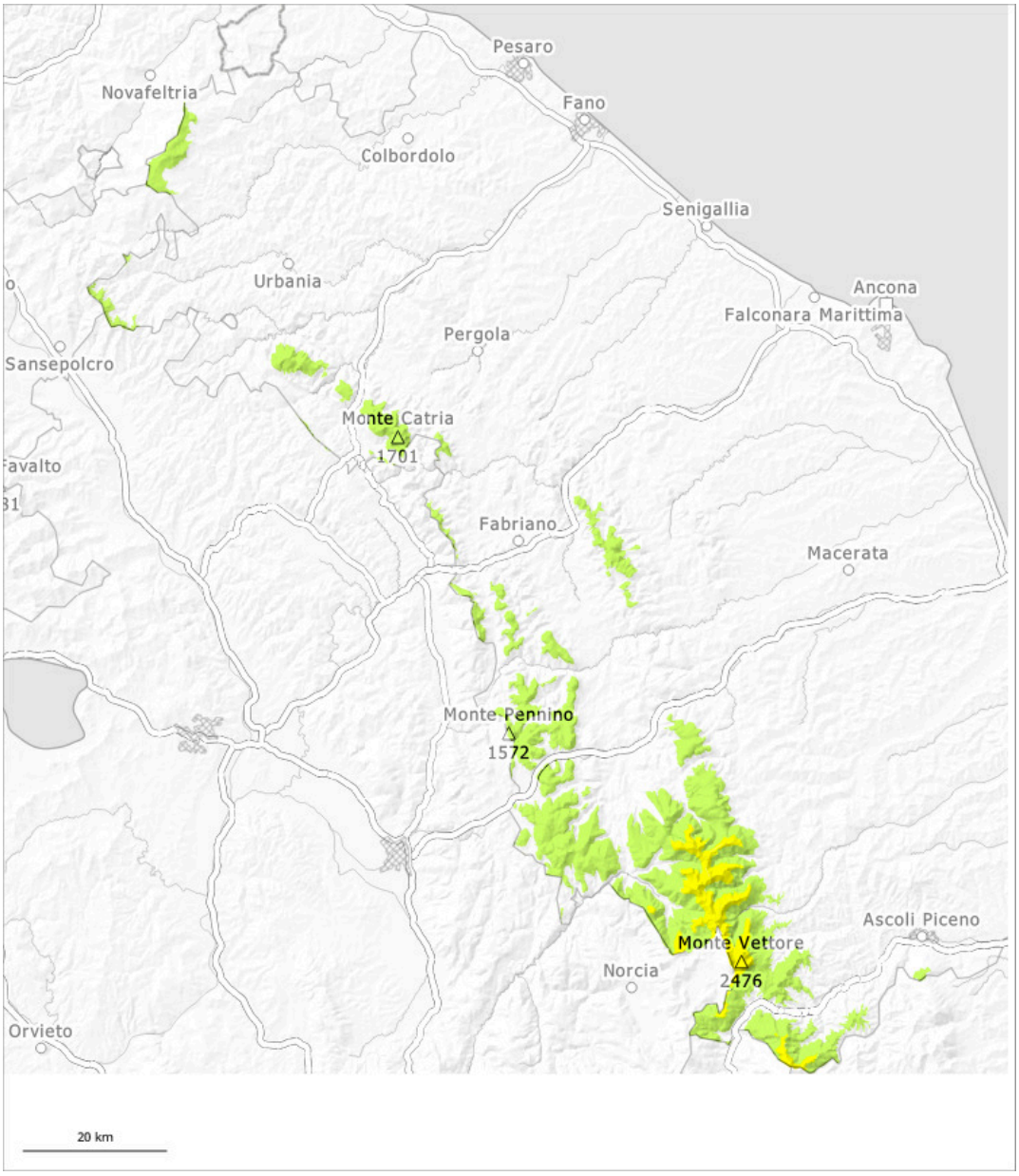

1	2	3	4	5
faible	limité	marqué	fort	très fort

Degré de danger 2 - Limité

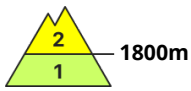

Tendance: Augmentation du danger d'avalanche
leMercredi 01 04 2026

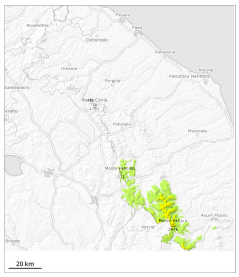

Neige soufflée
(Neige ventée)

1800m

Avalanches
mouillées
(Neige
humide)

1800m

Neige fraîche et soufflée à toutes les expositions. Au-dessus d'environ 1900 m les accumulations de neige soufflée sont plus importantes. Neige soufflée à évaluer avec précaution.

Des accumulations de neige soufflée en partie fragiles se forment avec la neige fraîche et le vent de nord-est fort à tempétueux surtout aux endroits abrités du vent. Des avalanches de plaque de neige de moyenne et rarement grande taille sont toujours possibles à toutes les expositions et au-dessus d'environ 1800 m. Des avalanches humides en général de petite taille sont toujours possibles avec la chute de neige en dessous d'environ 1800 m.

Manteau neigeux

La neige fraîche et soufflée reposent généralement sur un manteau neigeux humide. Les accumulations de neige soufflée doivent être évaluées avec précaution.

Degré de danger 1 - Faible

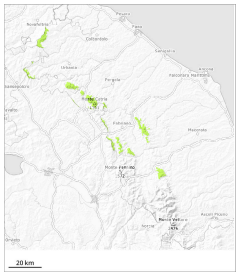

1

Tendance: Augmentation du danger d'avalanche
leMercredi 01 04 2026

Neige fraîche

Des avalanches spontanées isolées sont possibles.

Avec la chute de neige des avalanches de petite taille sont toujours possibles surtout sur les pentes raides.

Manteau neigeux

Ces conditions météorologiques printanières entraînent un tassement léger du manteau neigeux. Ceci surtout sur les pentes raides ensoleillées.