Mercredi 29.04.2026

Publié 28 04 2026, 17:00

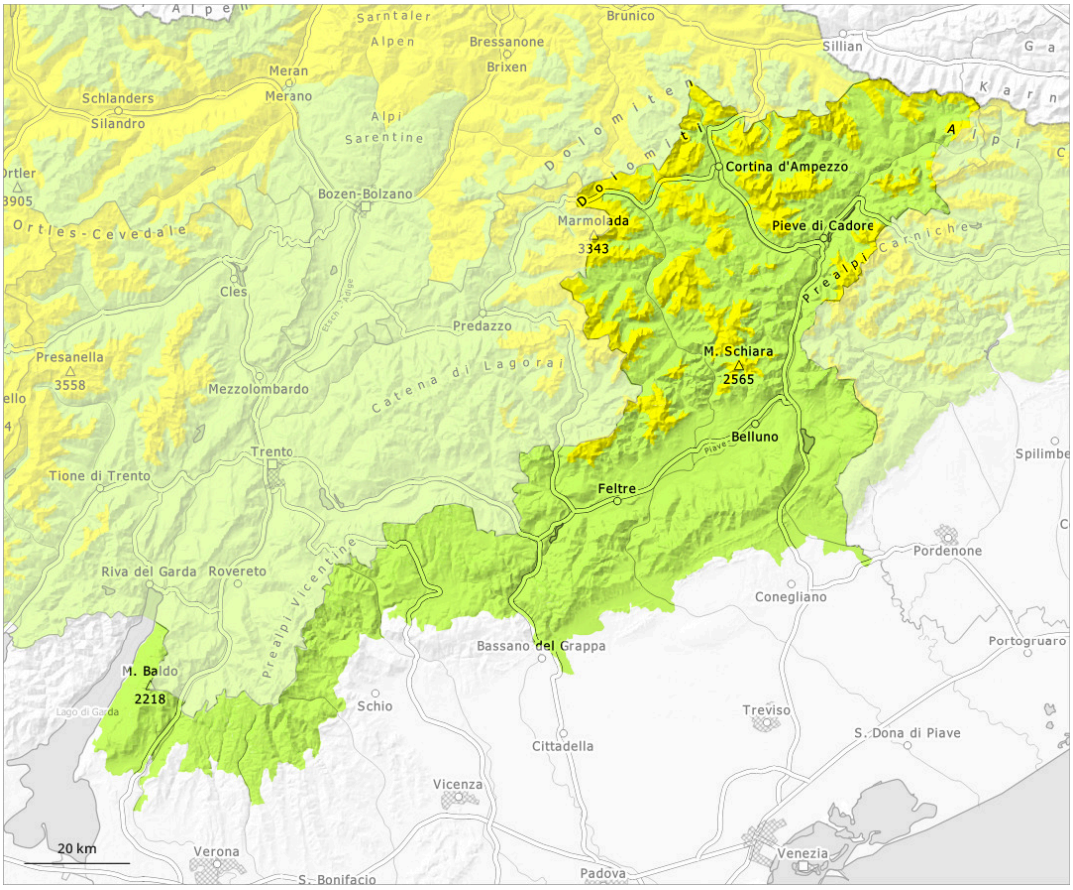

1	2	3	4	5
faible	limité	marqué	fort	très fort

Degré de danger 2 - Limité

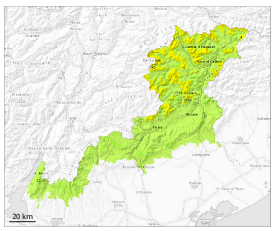

2200m

Avalanches mouillées (Neige humide)

2200m

Le danger d'avalanches de neige mouillée et de glissement augmente au sein du degré de danger.

Manteau neigeux

Modèles de danger md.10: situation de printemps

Avec le réchauffement marqué et la pluie jusqu'à haute altitude une situation avalancheuse traître apparaît. La pluie entraîne à toutes les expositions une saturation d'eau croissante du manteau neigeux. Ces conditions provoquent une rapide fragilisation du manteau neigeux.