Vendredi 13.03.2026

Publié 12 03 2026, 17:00

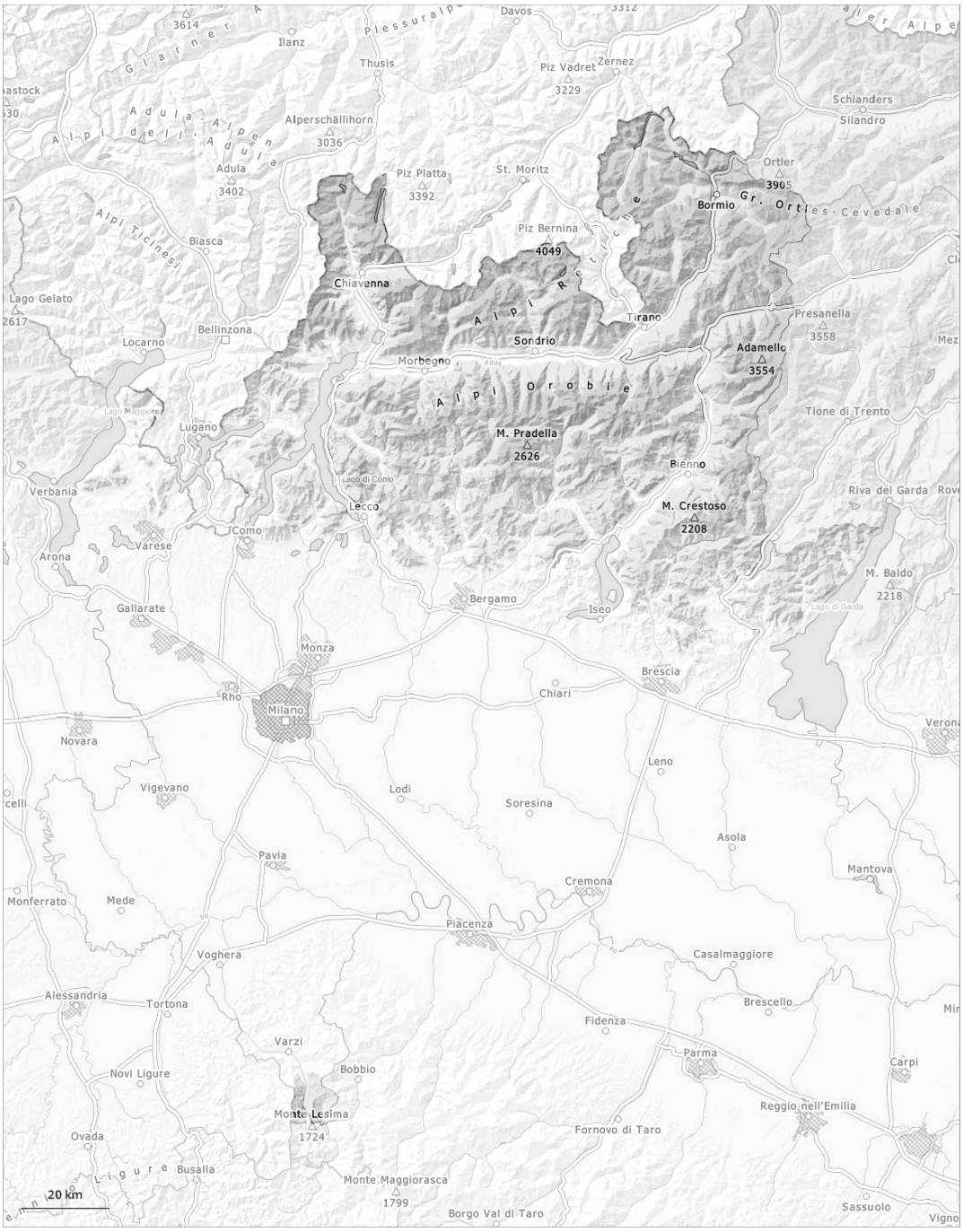

1	2	3	4	5
faible	limité	marqué	fort	très fort

Degré de danger 2 - Limité

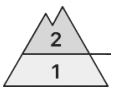

2400m

Tendance: Augmentation du danger d'avalanche
leSamedi 14 03 2026

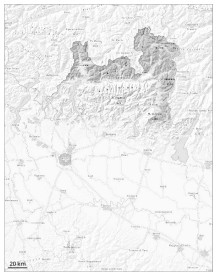

Neige ancienne (Sous-couche fragile persistante)

2400m

Avalanches mouillées (Neige humide)

1200m

Des couches fragiles dans la neige ancienne demandent un choix d'itinéraire prudent. Ce sont les pentes à l'ombre où des endroits fragiles sont présents dans la neige ancienne qui sont particulièrement délicates. Surtout aux endroits à l'ombre, protégés du vent au-dessus d'environ 2800 m:
Des avalanches petites et moyennes humides sont possibles avec l'humidification.

Des couches fragiles dans la neige ancienne peuvent être déclenchées avec une surcharge importante, surtout au-dessus d'environ 2400 m. Ceci surtout aux endroits à l'ombre et abrités du vent. Des avalanches peuvent entraîner le manteau jusqu'au sol et atteindre une grande taille de manière isolée.
Avec le réchauffement diurne la probabilité de déclenchement d'avalanches humides et mouillées augmente sur les pentes exposées au sud en dessous d'environ 2600 m.
Des avalanches peuvent se déclencher surtout à partir des zones de départ pas encore déchargées.

Manteau neigeux

Modèles de danger md.1: sous-couche fragile persistante md.10: situation de printemps

En altitude situation avalancheuse traître localement. La partie inférieure du manteau neigeux a subi une métamorphose constructive à grains anguleux. Des avalanches peuvent être déclenchées surtout avec une surcharge importante dans les couches plus profondes du manteau neigeux.
Le rayonnement nocturne est bon. La surface de la neige est gelée et porteuse et se ramollit en cours de journée. Ceci surtout sur les pentes ensoleillées en dessous d'environ 2600 m.

Tendance

> À partir du matin dans les régions concernées par les précipitations principales au-dessus d'environ 1800 m probablement le degré de danger 3, "marqué" sera atteint.

Degré de danger 2 - Limité

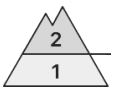

2000m

Tendance: Augmentation du danger d'avalanche
leSamedi 14 03 2026

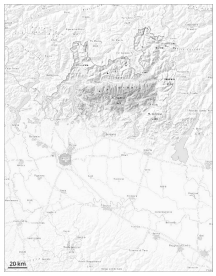

Neige ancienne (Sous-couche fragile persistante)

2000m

Avalanches mouillées (Neige humide)

1200m

Des couches fragiles dans la neige ancienne demandent prudence et retenue. Surtout aux endroits à l'ombre, protégés du vent au-dessus d'environ 2800 m:
Des avalanches petites et moyennes humides sont possibles avec l'humidification.

Des avalanches sèches peuvent être déclenchées surtout avec une surcharge importante dans les couches plus profondes du manteau neigeux. Les avalanches peuvent de manière isolée devenir grandes.
Avec le réchauffement diurne la probabilité de déclenchement d'avalanches humides et mouillées augmente surtout sur les pentes raides en dessous d'environ 2600 m.

Manteau neigeux

Modèles de danger md.10: situation de printemps | md.1: sous-couche fragile persistante

La zone supérieure du manteau neigeux est bien solidifiée, avec une croûte souvent porteuse à la surface. Surtout sur les pentes ensoleillées et en dessous d'environ 2800 m:
Dans le manteau neigeux ancien des couches fragiles délicates sont présentes, spécialement sur les pentes raides exposées au nord-ouest, au nord et au nord-est. Plusieurs avalanches de moyenne et rarement grande taille sont possibles.

Tendance

À partir du matin dans les régions concernées par les précipitations principales au-dessus d'environ 1800 m probablement le degré de danger 3, "marqué" sera atteint.

Degré de danger 1 - Faible

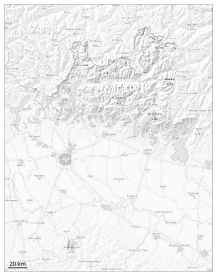

1

Tendance: Augmentation du danger d'avalanche
leSamedi 14 03 2026

Avalanches mouillées (Neige humide)

N
S

1500m

Error: Incomplete joker sentence

Au-dessus d'environ 1400 m des avalanches humides et mouillées de petite taille sont possibles.

Manteau neigeux

Modèles de danger md.10: situation de printemps