# Mardi 31.03.2026

Update du 30 03 2026, 20:03

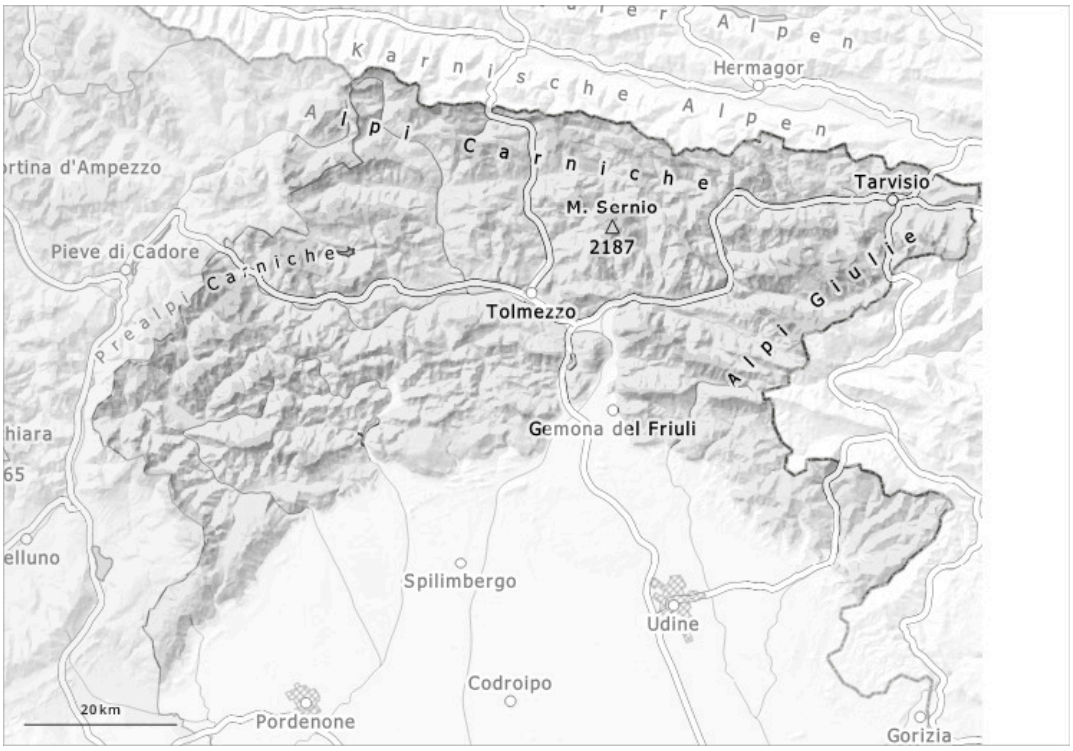


| 1 | 2 | 3 | 4 | 5 |
|---|---|---|---|---|
| faible | limité | marqué | fort | très fort |

## Degré de danger 2 - Limité

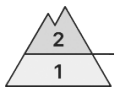


**Limite de la forêt**

**Tendance: danger d'avalanche constant**
leMercredi 01 04 2026

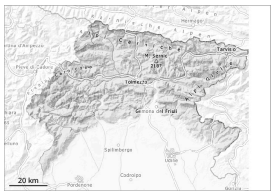

Neige soufflée
(Neige ventée)

**Limite de la forêt**

Neige
ancienne
(Sous-couche
fragile
persistante)

**Limite de la forêt**

### Danger d'avalanches limité. En altitude les endroits dangereux sont plus fréquents.

Les accumulations de neige soufflée fraîches et relativement anciennes restent parfois fragiles. Les endroits dangereux se situent surtout au pied des parois rocheuses, ainsi que près des crêtes, combes et couloirs. Les accumulations de neige soufflée peuvent encore être déclenchées. Ceci surtout avec une surcharge importante. Il convient de tenir compte du danger d'être emporté et entraîné dans une chute.

### Manteau neigeux

The surface of the snowpack is generally characterised by alternating areas of erosion interspersed with areas of accumulation; in many areas there are hard surface crusts, some of which are hidden. Near the ridges, the wind over the past few days has led to the formation of snow overhanging mass. Dans le manteau neigeux des couches fragiles sont présentes, surtout sur les pentes à l'ombre.

### Tendance

Il fait un temps nuageux. Le vent souffle parfois fortement.