Montag 27.04.2026

Veröffentlicht am 26.04.2026 um 17:00

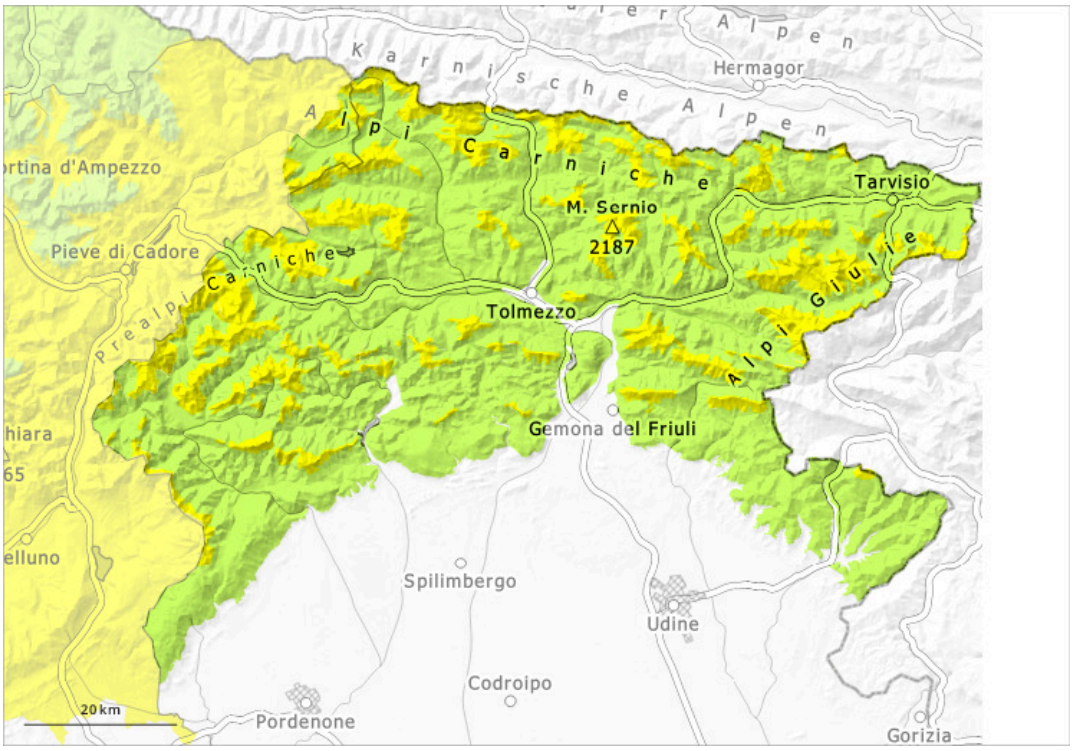

1	2	3	4	5
gering	mäßig	erheblich	groß	sehr groß

Gefahrenstufe 2 - Mäßig

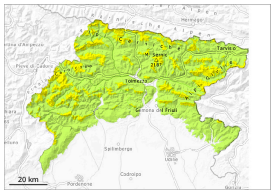

2000m

Tendenz: Lawinengefahr bleibt gleich
am Dienstag, den 28.04.2026

Nassschnee

2000m

Es ist mild. Die frühlingshaften Wetterbedingungen führen zu einer Aufweichung der Schneedecke.

Die Gefahrenstellen liegen vor allem an Felswandfüßen, sowie in Rinnen und Mulden. Es sind einzelne Nass- und Gleitschneelawinen möglich. Ungünstig sind Stellen, wo Schwachstellen im Altschnee vorhanden sind.
Touren sollten frühzeitig beendet werden.

Schneedecke

Snow cover is absent or patchy in many areas, especially on southern slopes. Due to the temperatures, the snowpack is steadily decreasing. Die Wetterbedingungen führen zu einer zunehmenden Anfeuchtung der Schneedecke. In der Schneedecke sind an Schattenhängen einzelne Schwachschichten vorhanden.

Tendenz

Es ist bewölkt.