Samedi 14.02.2026

Publié 13 02 2026, 17:00

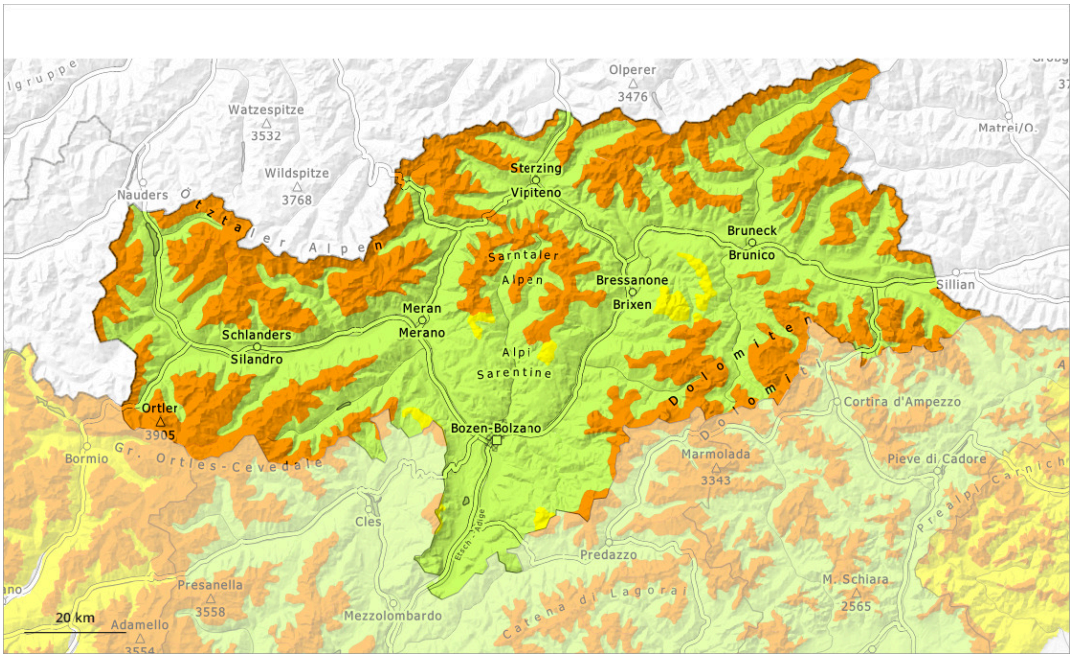

1	2	3	4	5
faible	limité	marqué	fort	très fort

Degré de danger 3 - Marqué

Limite de la forêt

Tendance: danger d'avalanche constant
leDimanche 15 02 2026

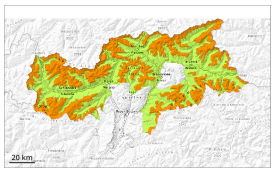

Neige ancienne (Sous-couche fragile persistante)

Limite de la forêt

Neige soufflée (Neige ventée)

2200m

Sur les terrains rarement fréquentés situation avalancheuse partiellement traître. Attention à la neige soufflée et neige ancienne fragile.

Des couches fragiles marquées dans la neige ancienne peuvent être déclenchées facilement par des amateurs de sports d'hiver isolés, spécialement sur les itinéraires rarement fréquentés. Elles sont généralement de taille moyenne. Prudence surtout sur les pentes raides exposées à l'ouest, au nord et à l'est au-dessus de la limite de la forêt. Les endroits dangereux sont difficilement identifiables. Des bruits sourds et des fissures lors du passage sur le manteau neigeux sont des signes d'alarme qui attirent l'attention sur le danger. Des déclenchements à distance sont possibles de manière isolée.

Avec le vent fort, de nouvelles accumulations de neige soufflée se sont formées dans les derniers jours, surtout dans les combes, couloirs et derrière les ruptures de terrain au-dessus d'environ 2200 m. Les accumulations meubles de neige soufflée sont uniquement petites mais en partie fragiles. Elles sont facilement reconnaissables pour un oeil exercé.

Manteau neigeux

Modèles de danger md.1: sous-couche fragile persistante | md.8: givre de surface enneigé

Des accumulations de neige soufflée en général petites se sont formées avec le vent de secteur ouest fort dans les derniers jours spécialement dans les combes et couloirs. Les accumulations de neige soufflée reposent en partie sur du givre de surface.

Au-dessus de la limite de la forêt: Le manteau neigeux est fragile. Dans le manteau neigeux ancien des couches fragiles importantes sont présentes. Ceci surtout sur les pentes exposées à l'ouest, au nord et à l'est.

Sous la limite de la forêt et aussi sur les pentes raides ensoleillées: Le manteau neigeux est humide, avec une croûte à peine porteuse à la surface.

Tendance

Des couches fragiles dans la neige ancienne constituent le danger principal.

Jusqu'à dimanche il tombera un peu de neige surtout au nord. Les accumulations de neige soufflée généralement petites des derniers jours seront partiellement recouvertes de neige fraîche et donc difficilement identifiables. Des accumulations de neige soufflée supplémentaires se forment avec le foehn de nord fort au sud.

Degré de danger 2 - Limité

Limite de la forêt

Tendance: danger d'avalanche constant
leDimanche 15 02 2026

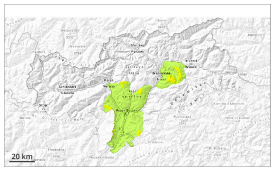

Neige ancienne (Sous-couche fragile persistante)

Limite de la forêt

Neige soufflée et neige ancienne fragile à surveiller.

Des avalanches peuvent être déclenchées par un seul amateur de sports d'hiver. Ceci particulièrement sur les pentes raides à l'ombre à proximité des crêtes, dans les combes et couloirs au-dessus de la limite de la forêt. Avec le vent parfois fort, de nouvelles accumulations de neige soufflée se forment. Celles-ci sont partiellement fragiles. Des avalanches sont en partie de taille moyenne.

A côté du danger d'ensevelissement, il faut surtout penser au danger d'être emporté et de chuter. Il y a peu de neige pour cette période de l'année.

Manteau neigeux

Modèles de danger md.6: froid, neige légère et vent

Les accumulations de neige soufflée fraîches et relativement anciennes reposent sur une surface de neige ancienne défavorable en altitude. Dans le manteau neigeux ancien des couches fragiles ayant subi une métamorphose constructive à grains anguleux sont présentes.

À basses et moyennes altitudes: Le manteau neigeux est humide, avec une croûte de regel à peine porteuse à la surface.

Tendance

Danger d'avalanches limité.