Mercoledì 18.02.2026

Pubblicato il 17.02.2026 alle ore 17:00

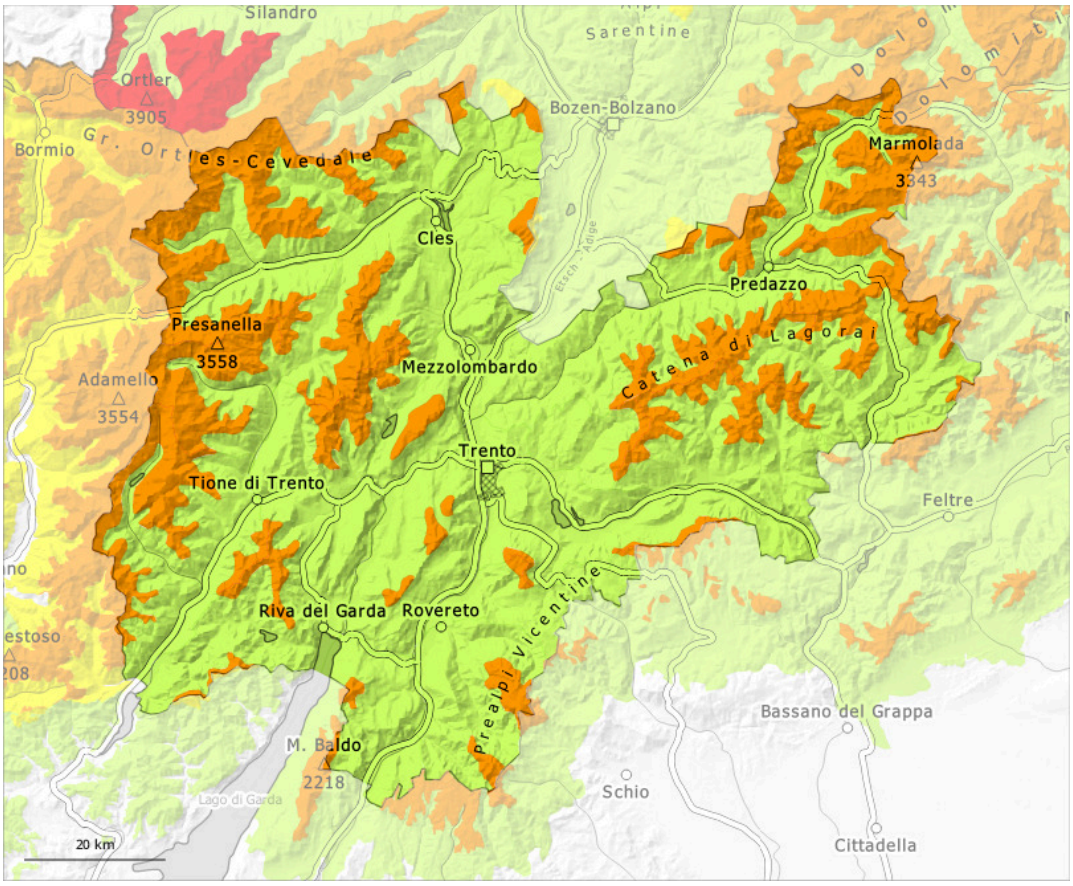

1	2	3	4	5
debole	moderato	marcato	forte	molto forte

Grado di pericolo 3 - Marcato

Limite del bosco

Tendenza: pericolo valanghe in aumento
per Giovedì il 19.02.2026

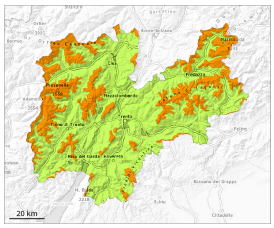

Strati deboli persistenti

Limite del bosco

Lastrone da vento

Limite del bosco

Gli strati deboli presenti nella parte basale del manto nevoso rappresentano la principale fonte di pericolo. Inoltre occorre fare attenzione agli accumuli di neve ventata di più recente formazione.

Gli strati deboli presenti nella neve vecchia possono distaccarsi ancora in seguito al passaggio di alcune persone. Le valanghe sono per lo più di dimensioni medie ma facilmente distaccabili. In alcuni punti le valanghe possono trascinare l'intero manto nevoso e raggiungere grandi dimensioni. Attenzione soprattutto sui pendii molto ripidi esposti a ovest, nord ed est al di sopra del limite del bosco e sui pendii ombreggiati poco frequentati. Sono possibili distacchi a distanza. I rumori di "whum" e la formazione di fessure quando si calpesta la coltre di neve sono campanelli di allarme che rimandano a questo pericolo. I punti pericolosi sono frequenti e difficilmente individuabili anche da parte dell'escursionista esperto.
In alcune aree, il vento è stato a tratti forte, soprattutto nelle zone in prossimità delle creste, nelle conche e nei canaloni al di sopra del limite del bosco. Gli accumuli di neve ventata possono subire un distacco in seguito al passaggio di un singolo appassionato di sport invernali. Attenzione soprattutto alle zone di passaggio da poca a molta neve.

Manto nevoso

Situazione tipo st.1: strato debole persistente basale | st.8: brina di superficie sepolta

Il manto nevoso rimane instabile a livello generale. Soprattutto sui pendii ombreggiati ripidi, all'interno del manto nevoso si trovano pronunciati strati fragili. Attenzione soprattutto nelle conche, nei canaloni e dietro ai cambi di pendenza.
Ad alta quota, negli ultimi due giorni gli accumuli di neve ventata sono ulteriormente cresciuti.

Tendenza

Giovedì cadrà un po' di neve. La neve fresca e la neve ventata in molti punti non si legheranno bene con la neve vecchia a tutte le esposizioni. Il pericolo di valanghe aumenterà.