Jeudi 05.02.2026

Update du 05 02 2026, 06:58

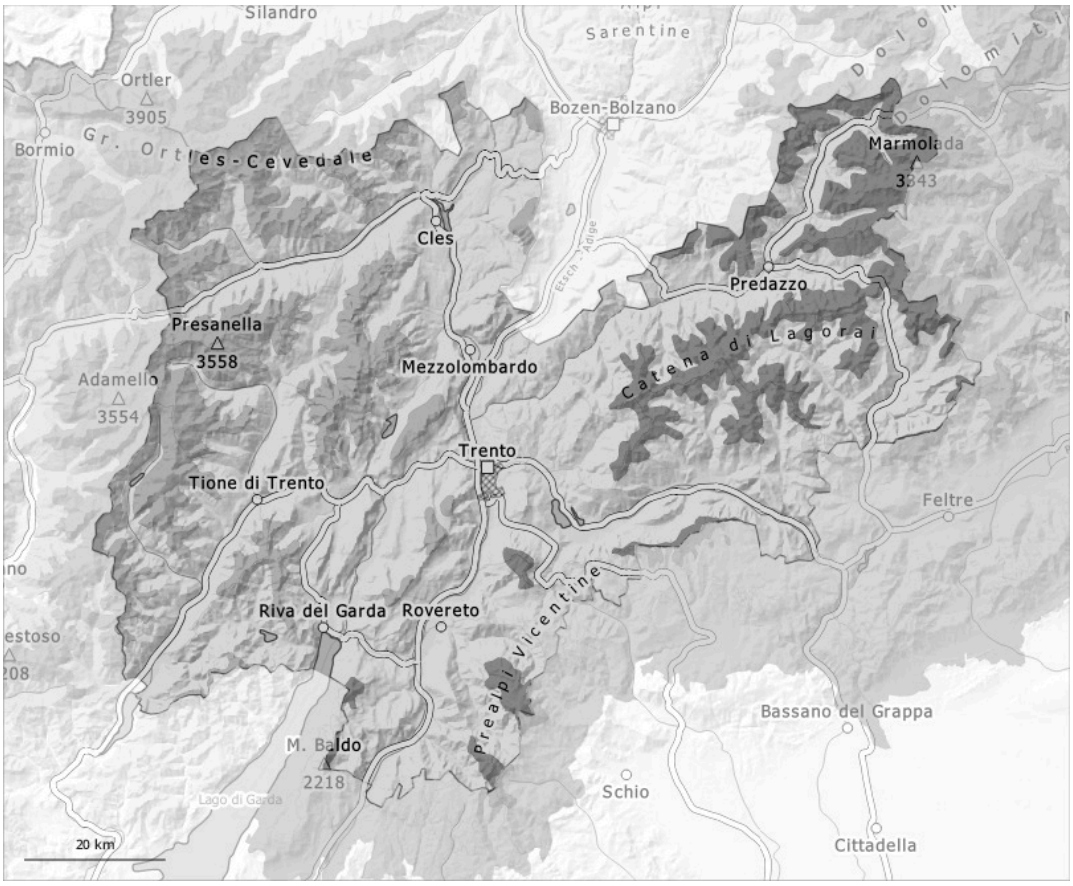

1	2	3	4	5
faible	limité	marqué	fort	très fort

Degré de danger 4 - Fort

Limite de la forêt

Tendance: danger d'avalanche constant
leVendredi 06 02 2026

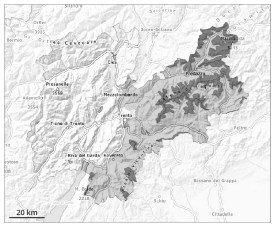

Neige soufflée
(Neige ventée)

Limite de la forêt

Neige
ancienne
(Sous-couche
fragile
persistante)

Limite de la forêt

Neige fraîche

1000m

Attention à la neige soufflée et neige ancienne fragile. Des avalanches spontanées et des coulées de neige meuble sont fort probables.

La neige fraîche des derniers jours ainsi que les accumulations de neige soufflée épaisses reposent sur une surface de neige ancienne défavorable. Des avalanches peuvent être facilement déclenchées surtout sur les versants où s'est accumulée la neige soufflée et atteindre une grande taille de manière isolée. Des bruits sourds et des fissures lors du passage sur le manteau neigeux ainsi que des départs spontanés d'avalanches sont des signes d'alarme qui attirent l'attention sur le danger. Des déclenchements à distance sont possibles.
Des couches fragiles marquées en partie inférieure du manteau neigeux peuvent toujours être déclenchées facilement par des amateurs de sports d'hiver isolés, surtout sur les pentes exposées à l'ouest, au nord et à l'est. Ceci surtout au-dessus de la limite de la forêt sur les pentes raides exposées à l'ouest, au nord et à l'est. Les endroits dangereux sont recouverts de neige fraîche. De tels endroits dangereux sont nombreux et à peine identifiables même pour un oeil exercé. Le nombre et la taille des endroits dangereux augmentent avec l'altitude.

Manteau neigeux

Modèles de danger md.6: froid, neige légère et vent | md.1: sous-couche fragile persistante

La neige fraîche et la neige soufflée des derniers jours sont mal liées avec la neige ancienne au-dessus de la limite de la forêt.
Dans le manteau neigeux ancien des couches fragiles importantes sont présentes. Ceci particulièrement sur les pentes exposées à l'ouest, au nord et à l'est. La nuit: Il est tombé en général au-dessus d'environ

1200 m de 5 à 15 cm de neige, localement plus.

Tendance

Vendredi: Il tombe en général au-dessus d'environ 1300 m 5 cm de neige, localement plus. Le danger d'avalanches ne diminue pas encore.

Degré de danger 3 - Marqué

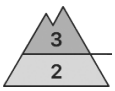

Limite de la forêt

Tendance: danger d'avalanche constant
leVendredi 06 02 2026

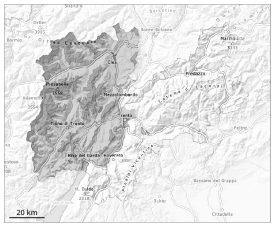

Neige soufflée (Neige ventée)

Limite de la forêt

Neige ancienne (Sous-couche fragile persistante)

Limite de la forêt

Neige fraîche

1000m

Attention à la neige soufflée et neige ancienne fragile. Des avalanches spontanées et des coulées de neige meuble sont fort probables.

La neige fraîche des derniers jours ainsi que les accumulations de neige soufflée épaisses reposent sur une surface de neige ancienne défavorable. Des avalanches peuvent être facilement déclenchées surtout sur les versants où s'est accumulée la neige soufflée et atteindre une grande taille de manière isolée. Des bruits sourds et des fissures lors du passage sur le manteau neigeux ainsi que des départs spontanés d'avalanches sont des signes d'alarme qui attirent l'attention sur le danger. Des déclenchements à distance sont possibles.
Des couches fragiles marquées en partie inférieure du manteau neigeux peuvent toujours être déclenchées facilement par des amateurs de sports d'hiver isolés, surtout sur les pentes exposées à l'ouest, au nord et à l'est. Ceci surtout au-dessus de la limite de la forêt sur les pentes raides exposées à l'ouest, au nord et à l'est. Les endroits dangereux sont recouverts de neige fraîche. De tels endroits dangereux sont nombreux et à peine identifiables même pour un oeil exercé. Le nombre et la taille des endroits dangereux augmentent avec l'altitude.

Manteau neigeux

Modèles de danger md.6: froid, neige légère et vent | md.1: sous-couche fragile persistante

La neige fraîche et la neige soufflée des derniers jours sont mal liées avec la neige ancienne au-dessus de la limite de la forêt.
Dans le manteau neigeux ancien des couches fragiles importantes sont présentes. Ceci particulièrement sur les pentes exposées à l'ouest, au nord et à l'est. La nuit: Il est tombé en général au-dessus d'environ

1200 m de 2 à 5 cm de neige, localement plus.

Tendance

Vendredi: Il tombe en général au-dessus d'environ 1300 m 5 cm de neige, localement plus. Le danger d'avalanches subsiste.