# APPENNINO EMILIANO OCCIDENTALE

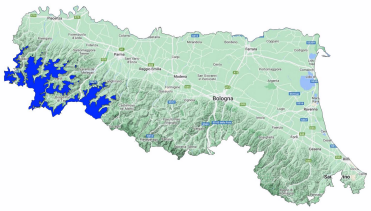

Bollettino Valanghe N. 293/2026 del 26/04/2026 ore 14.00
Validità 48 ore prossima emissione 27/04/2026

**A cura del Servizio METEOMONT dell'ARMA dei CARABINIERI**
**In collaborazione con Servizio Meteorologico dell'Aeronautica militare**

## SITUAZIONE alle 14:00 del 26/04/2026

**SITUAZIONE TIPO: no neve.**

| Quota neve (mslm) | Nord | Sud |
|---|---|---|
| | No neve - 1800 | No neve |

| Altezza Neve (cm) | Neve al suolo | Neve Fresca | Quota (mslm) |
|---|---|---|---|
| | 000 | 000 | 1252 |

**VALANGHE OSSERVATE: -.**

## PREVISIONI 27/04/2026

### SITUAZIONE TIPO: no neve.

**MANTO NEVOSO: Assenza di neve – manto nevoso residuale stabile.**

## AVVERTENZE

## SCALA EUROPEA DEL GRADO DI PERICOLO VALANGHE

## LEGENDA PROBLEMA

**Bollettino realizzato su scala sinottica-regionale (standard EAWS). La sua valutazione non può escludere in alcun modo la necessità di una seria e capace valutazione locale del pericolo (singolo pendio) che può essere anche sensibilmente diverso. Le previsioni meteorologiche sono relative all'orario UTC (per l'Italia +1 in inverno e +2 in estate).**

# APPENNINO EMILIANO OCCIDENTALE

## PREVISIONE METEO

| Quota | | 27/04/2026 h6:00 | 27/04/2026 h12:00 | 27/04/2026 h18:00 |
|---|---|---|---|---|
| 1000 | Venti | 02 Nodi da S-Est | 02 Nodi da Nord | 01 Nodi da Sud |
| | Temperature | +13 °C | +16 °C | +16 °C |
| | Temp.percepita | 13 °C | 16 °C | 16 °C |
| 2000 | Venti | 01 Nodi da N-Est | 01 Nodi da Est | 01 nodi da Ovest |
| | Temperature | +07 °C | +07 °C | +09 °C |
| | Temp.percepita | 7 °C | 7 °C | 9 °C |
| 3000 | Venti | 03 nodi da N-Ovest | 03 Nodi da Ovest | 02 nodi da N-Ovest |
| | Temperature | +00 °C | +01 °C | +02 °C |
| | Temp.percepita | -2 °C | -1 °C | 2 °C |
| Zero termico | | 2900-3100 m. | 3100-3300 m. | 3200-3400 m. |
| Fenomeno | | — | | — |
| Stato del cielo | | | | |

## LEGENDA FENOMENI

— Assenza Fenomeni · Nebbia · Foschia · Pioggia debole · Pioggia moderata · Pioggia forte · Temporali

Nevicata debole · Nevicata moderata · Nevicata forte

## STATO DEL CIELO

Sereno · Poco nuvoloso · Nuvoloso · Molto nuvoloso · Coperto

## Parametri meteonivometrici registrati presso i campi di rilevamento il 26/04/2026.

| Località | Comune | Quota (m.s.l.m.) | Altezza neve (cm) | Neve caduta nelle 24 ore (cm) | Temp. Min (°C) | Temp. Max (°C) | Condizioni del tempo |
|---|---|---|---|---|---|---|---|
| LAGDEI | Corniglio (PR) | 1252 | 0 | 0 | -3 | +11 | Assenza di precipitazioni |

**(*) Rilievi fuori campo**

**L'INFORMAZIONE E' PREVENZIONE - LEGGI L'ATTUALE GRADO DI PERICOLO VALANGHE!**

**IL CAPO DEL CENTRO NAZIONALE METEOMONT**
**(Ten. Col. RFI Emanuela Gini)**
**FIRMA AUTOGRAFA OMESSA AI SENSI**
**DELL'ART.3 DEL D.LGS N.39/1993**