Mittwoch 25.02.2026

Veröffentlicht am 24.02.2026 um 17:00

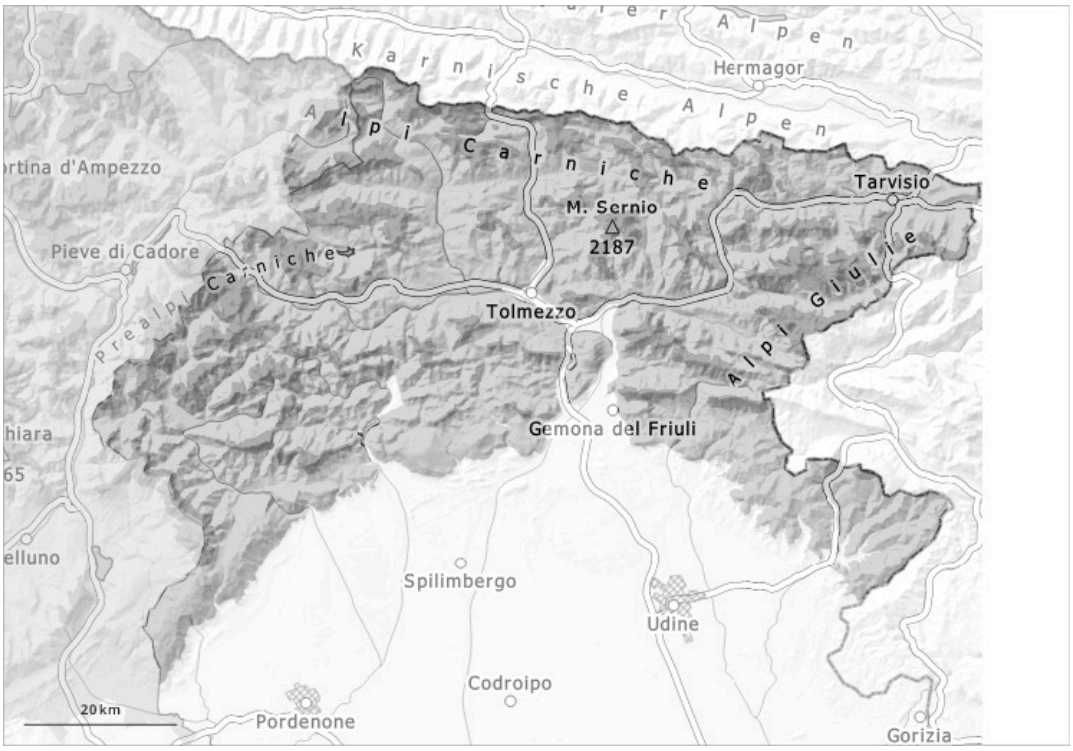

1	2	3	4	5
gering	mäßig	erheblich	groß	sehr groß

Gefahrenstufe 3 - Erheblich

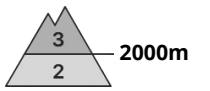

Tendenz: Lawinengefahr bleibt gleich
am Donnerstag, den 26.02.2026

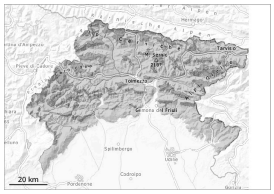

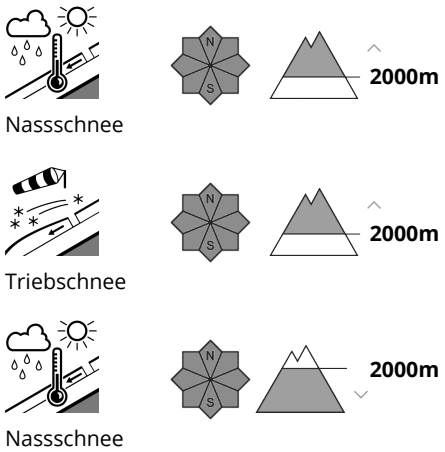

In der Höhe noch erhebliche Lawinengefahr.

Die Triebschneeansammlungen müssen vorsichtig beurteilt werden. Die Gefahrenstellen liegen vor allem an Felswandfüßen sowie in Kammlagen, Rinnen und Mulden. Mit der tageszeitlichen Erwärmung und der Sonneneinstrahlung steigt die Auslösebereitschaft von feuchten Lawinen vor allem an Sonnenhängen allmählich an.
Touren erfordern Erfahrung in der Beurteilung der Lawinengefahr und eine vorsichtige Routenwahl.

Schneedecke

Die Wetterbedingungen führen v.a. an steilen Sonnenhängen zu einer zunehmenden Anfeuchtung der Schneedecke. Triebschneeansammlungen bleiben teilweise störanfällig. In der Schneedecke sind vor allem an Schattenhängen Schwachschichten vorhanden.

Tendenz

Es ist meist sonnig.