Donnerstag 09.04.2026

Veröffentlicht am 08.04.2026 um 17:00

Vormittag

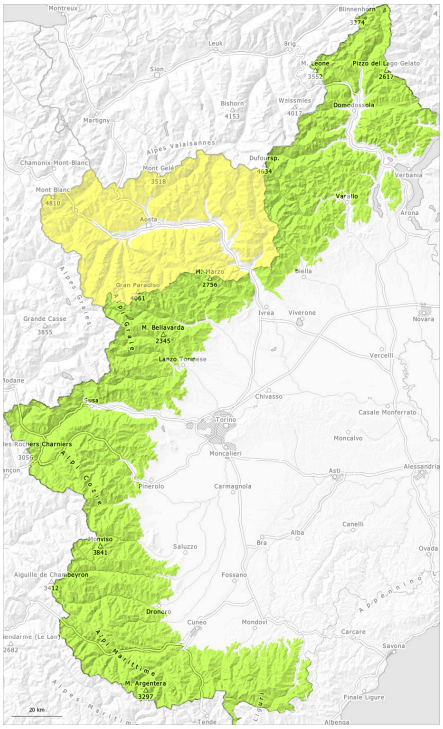

Nachmittag

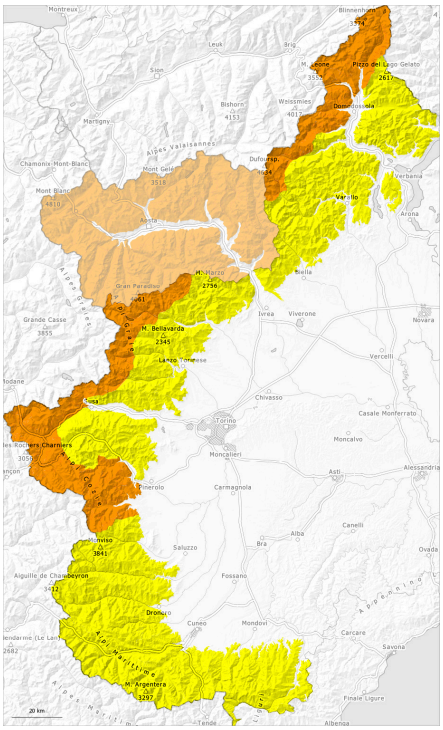

1	2	3	4	5
gering	mäßig	erheblich	groß	sehr groß

Gefahrenstufe 3 - Erheblich

AM:

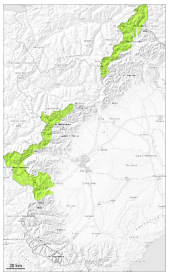

Tendenz: Lawinengefahr nimmt ab
am Freitag, den 10.04.2026

PM:

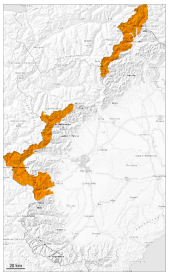

Tendenz: Lawinengefahr nimmt ab
am Freitag, den 10.04.2026

Nassschnee

Nassschnee

Mit der tageszeitlichen Erwärmung und der Sonneneinstrahlung sind weiterhin mittlere und vereinzelt große nasse Lawinen im Tagesverlauf möglich.

Es ist sehr warm.

Am Morgen allgemein günstige Verhältnisse, dann steigt die Gefahr von Nass- und Gleitschneelawinen an. Die Wetterbedingungen verursachen vor allem an steilen Ost-, Südost- und Westhängen eine schnelle Schwächung der Schneedecke.

Vor allem an Felswandfüßen und an extrem steilen Ost-, Südost- und Westhängen sind mit der tageszeitlichen Erwärmung und der Sonneneinstrahlung weiterhin mittlere und vereinzelt große feuchte und nasse Lawinen möglich. Dies auch an sehr steilen Schattenhängen unterhalb von rund 2500 m. , wenn die Befeuchtung zum ersten Mal die hartnäckigen, brüchigen Schichten innerhalb der Schneedecke erreicht.

Touren und Variantenabfahrten sollten sehr früh gestartet und beendet werden.

Schneedecke

Gefahrenmuster gm.10: frühjahrssituation

Die nächtliche Abstrahlung war gut. Die Schneeoberfläche gefriert tragfähig und weicht rasch auf.

Die spontane Aktivität von mittleren Nass- und Gleitschneelawinen hat in den letzten Tagen allmählich zugenommen. Mit milden Temperaturen und Sonneneinstrahlung setzte sich die Schneedecke in den letzten Tagen. Die frühlingshaften Wetterbedingungen führten zu einer allmählichen Verfestigung der Schneedecke.

Besonders steile Schattenhänge hohe Lagen: Die Schneedecke ist trocken. Im mittleren Teil der Schneedecke sind sehr vereinzelt Schwachschichten vorhanden.

In der Höhe liegen je nach Windeinfluss sehr unterschiedliche Schneehöhen.
Die Schneedecke ist in tiefen und mittleren Lagen feucht. In tiefen Lagen und an Sonnenhängen weicht die Schneedecke schnell auf.

Tendenz

Mit dem Nordwestwind nimmt die Gefahr von Nass- und Gleitschneelawinen etwas ab.

Gefahrenstufe 2 - Mäßig

AM:

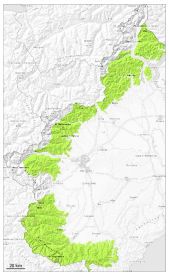

Tendenz: Lawinengefahr bleibt gleich
am Freitag, den 10.04.2026

PM:

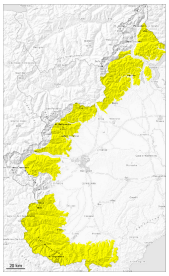

Tendenz: Lawinengefahr bleibt gleich
am Freitag, den 10.04.2026

Nassschnee

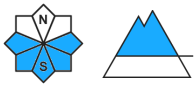

Nassschnee

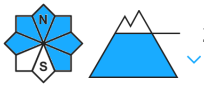

Die Gefahr von Nass- und Gleitschneelawinen steigt bereits am Vormittag an.

Am Morgen allgemein günstige Verhältnisse, dann steigt die Gefahr von Nass- und Gleitschneelawinen an. Es ist sehr warm.

Die Wetterbedingungen verursachen vor allem an steilen Ost-, Südost- und Westhängen eine schnelle Schwächung der Schneedecke.
Vor allem an Felswandfüßen und an extrem steilen Ost-, Südost- und Westhängen sind mit der tageszeitlichen Erwärmung und der Sonneneinstrahlung weiterhin mittlere feuchte und nasse Lawinen möglich. Dies auch an sehr steilen Schattenhängen unterhalb von rund 2500 m. , wenn die Befeuchtung zum ersten Mal die hartnäckigen, brüchigen Schichten innerhalb der Schneedecke erreicht.

Touren und Variantenabfahrten sollten sehr früh gestartet und beendet werden.

Schneedecke

Gefahrenmuster gm.10: frühjahrssituation

Die nächtliche Abstrahlung war gut. Die Schneeoberfläche gefriert tragfähig und weicht rasch auf, besonders an Ost-, Südost- und Westhängen sowie in tiefen und mittleren Lagen.

Die spontane Aktivität von kleinen und mittleren Nass- und Gleitschneelawinen hat in den letzten Tagen zugenommen. Mit milden Temperaturen und Sonneneinstrahlung setzte sich die Schneedecke in den

letzten Tagen. Die frühlingshaften Wetterbedingungen führten zu einer allmählichen Verfestigung der Schneedecke.

Besonders steile Schattenhänge hohe Lagen: Die Schneedecke ist trocken. Im mittleren Teil der Schneedecke sind sehr vereinzelt Schwachschichten vorhanden.

In der Höhe liegen je nach Windeinfluss sehr unterschiedliche Schneehöhen.
Die Schneedecke ist in tiefen und mittleren Lagen feucht. In tiefen Lagen und an Sonnenhängen weicht die Schneedecke schnell auf.

Tendenz

Die Gefahr von Gleitschneelawinen und feuchten Rutschen bleibt bestehen.