Donnerstag 05.03.2026

Veröffentlicht am 04.03.2026 um 17:00

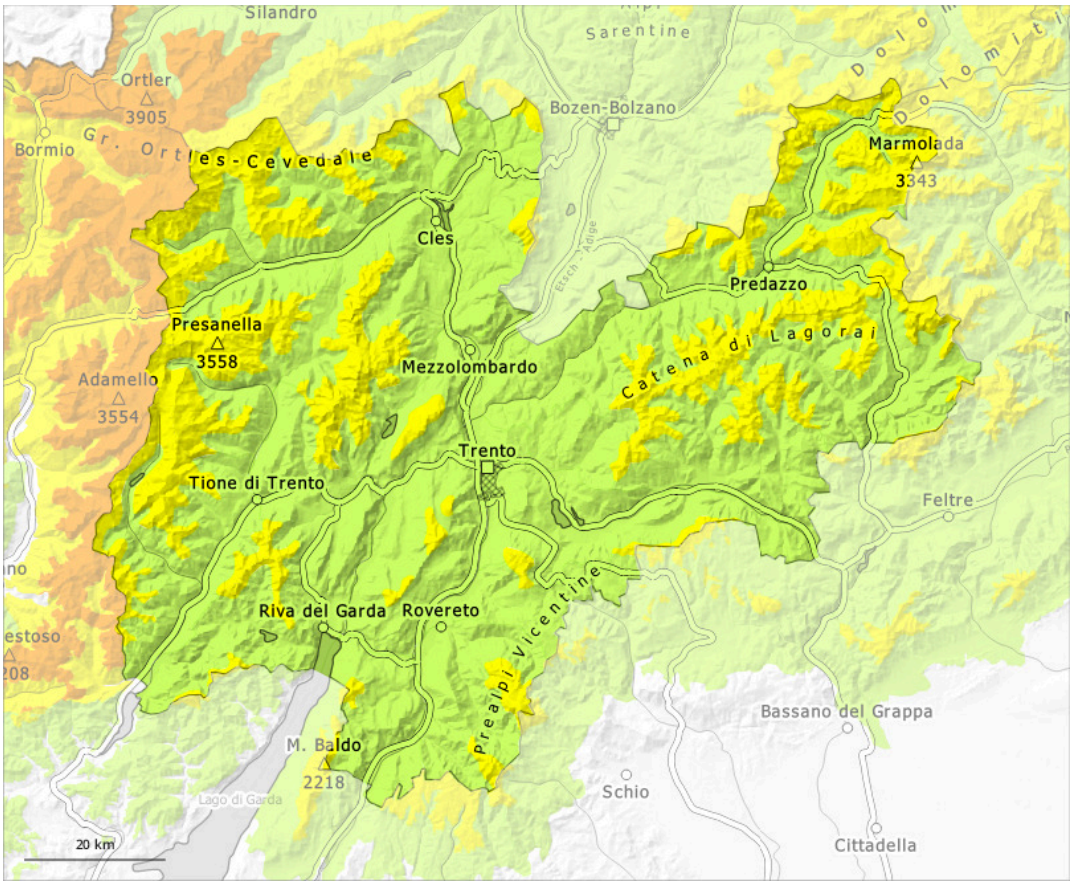

1	2	3	4	5
gering	mäßig	erheblich	groß	sehr groß

Gefahrenstufe 2 - Mäßig

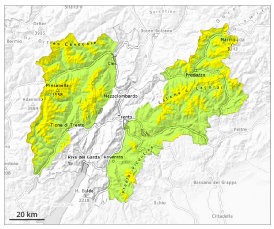

2000m

Tendenz: Lawinengefahr bleibt gleich
am Freitag, den 06.03.2026

Altschnee

2000m

Schwachen Altschnee beachten.

Lawinen können teilweise im Altschnee ausgelöst werden und an West-, Nord- und Osthängen recht groß werden. Dies teilweise schon durch einzelne Wintersportler. Die Gefahrenstellen liegen vor allem oberhalb von rund 2000 m. Vorsicht vor allem an Übergängen von wenig zu viel Schnee wie z.B. bei der Einfahrt in Rinnen und Mulden.

Es sind unterhalb von rund 2400 m nur noch vereinzelt meist kleine nasse Lawinen möglich. Viele Einzugsgebiete sind entladen.

Schneedecke

Gefahrenmuster gm.1: bodennahe schwachschicht | gm.10: frühjahrssituation

Schattenhänge: In der Altschneedecke sind vor allem an West-, Nord- und Osthängen ausgeprägte Schwachschichten vorhanden. Dies besonders oberhalb von rund 2000 m.

Die nächtliche Abstrahlung ist gut. Die Schneeoberfläche gefriert tragfähig. Die Wetterbedingungen führen im Tagesverlauf vor allem an sehr steilen Sonnenhängen zu einer Aufweichung der Schneedecke.

Tendenz

Schwachen Altschnee beachten. Leichter Anstieg der Gefahr von nassen Lawinen mit der tageszeitlichen Erwärmung und der Sonneneinstrahlung.

Gefahrenstufe 2 - Mäßig

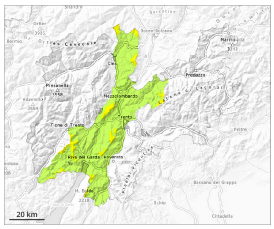

Waldgrenze

Tendenz: Lawinengefahr bleibt gleich
am Freitag, den 06.03.2026

Altschnee

Waldgrenze

Schwachschichten im Altschnee können vereinzelt noch ausgelöst werden.

Lawinen können vereinzelt im Altschnee ausgelöst werden und an Nordwest-, Nord- und Nordosthängen vereinzelt mittlere Größe erreichen. Dies durch einzelne Wintersportler. In der Sturzbahn können Lawinen den nassen Schnee mitreißen.

Mit der tageszeitlichen Erwärmung sind einzelne nasse Lawinen möglich.

Schneedecke

Gefahrenmuster gm.1: bodennahe schwachschicht | gm.10: frühjahrssituation

Schattenhänge: In der Altschneedecke sind v.a. an West-, Nord- und Osthängen störanfällige Schwachschichten vorhanden.

Die Wetterbedingungen führten unterhalb von rund 2000 m zu einer Anfeuchtung der Schneedecke.

Tendenz

Es ist mild. Leichter Anstieg der Gefahr von nassen Lawinen mit der tageszeitlichen Erwärmung und der Sonneneinstrahlung.