Jeudi 19.02.2026

Publié 18 02 2026, 17:00

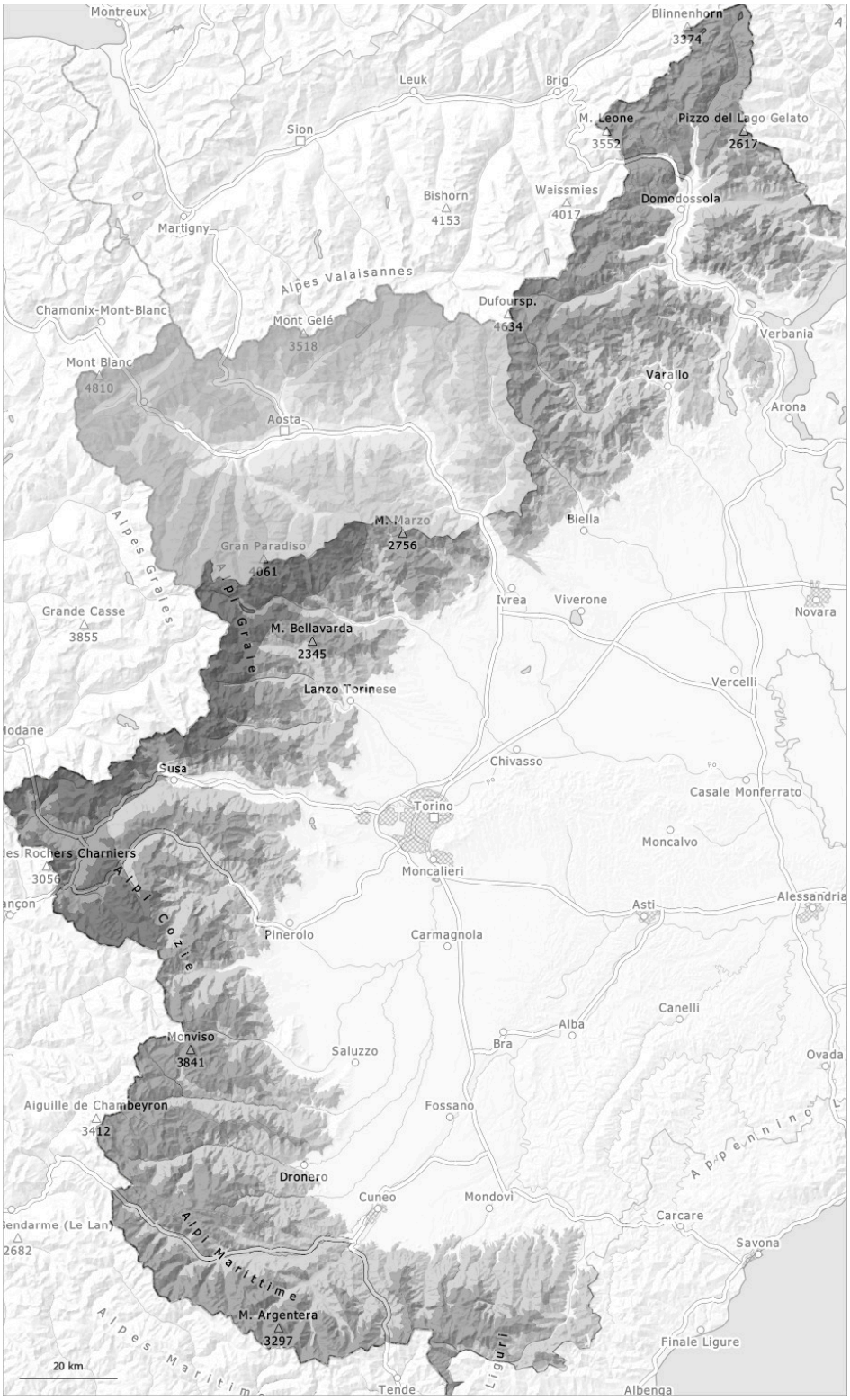

1	2	3	4	5
faible	limité	marqué	fort	très fort

Degré de danger 4 - Fort

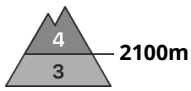

Tendance: Diminution du danger d'avalanche
leVendredi 20 02 2026

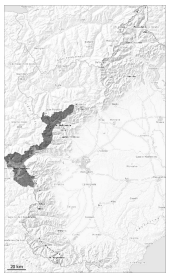

Neige soufflée
(Neige ventée)

2100m

Neige soufflée
(Neige ventée)

2100m

Avec la neige fraîche et la tempête situation avalancheuse dangereuse encore dans certaines régions.

Avec les chutes de neige et le vent de nord-ouest parfois tempétueux, de nouvelles accumulations de neige soufflée se sont formées dans les trois derniers jours. Ceci surtout dans les régions concernées par le foehn et dans la zone de la limite de la forêt et dans les combes, couloirs et derrière les ruptures de terrain. Les accumulations de neige soufflée fragiles peuvent être déjà déclenchées facilement par un seul amateur de sports d'hiver.

Avec le réchauffement de rares avalanches de poudreuse de grande et rarement très grande taille sont possibles sur les versants où s'est accumulée la neige soufflée et à partir des zones de départ pas encore déchargées.

Manteau neigeux

Modèles de danger md.6: froid, neige légère et vent

Depuis lundi il est tombé dans certaines régions en général de 50 à 90 cm de neige, localement plus.
Le vent parfois tempétueux a transporté beaucoup de neige.
Surtout à proximité des sommets on trouve suivant l'influence du vent des hauteurs de neiges très différentes.

Dans le manteau neigeux ancien des couches fragiles susceptibles d'être déclenchées sont présentes, surtout sur les pentes raides exposées au nord-ouest, au nord et à l'est. Surtout loin des crêtes et aussi aux endroits abrités du vent: Différentes couches de neige soufflée reposent par endroits sur du givre de surface.

Degré de danger 3 - Marqué

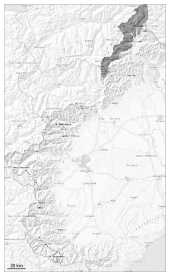

Tendance: Diminution du danger d'avalanche
leVendredi 20 02 2026

Neige soufflée
(Neige ventée)

Avec la neige fraîche et la tempête situation avalancheuse dangereuse encore dans certaines régions.

Avec les chutes de neige et le vent de nord-ouest parfois tempétueux, de nouvelles accumulations de neige soufflée se sont formées dans les trois derniers jours. Ceci surtout dans les régions concernées par le foehn et dans la zone de la limite de la forêt et dans les combes, couloirs et derrière les ruptures de terrain. Les accumulations de neige soufflée fragiles peuvent être déjà déclenchées facilement par un seul amateur de sports d'hiver.

Avec le réchauffement des avalanches sèches et humides de moyenne et grande taille sont possibles sur les versants où s'est accumulée la neige soufflée et à partir des zones de départ pas encore déchargées.

Manteau neigeux

Modèles de danger md.6: froid, neige légère et vent

Depuis lundi il est tombé dans certaines régions en général de 40 à 80 cm de neige, localement plus.
Le vent parfois tempétueux a transporté beaucoup de neige.
Surtout à proximité des sommets on trouve suivant l'influence du vent des hauteurs de neiges très différentes.

Dans le manteau neigeux ancien des couches fragiles susceptibles d'être déclenchées sont présentes, surtout sur les pentes raides exposées au nord-ouest, au nord et à l'est.

Degré de danger 3 - Marqué

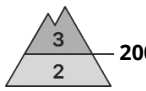

Tendance: danger d'avalanche constant
leVendredi 20 02 2026

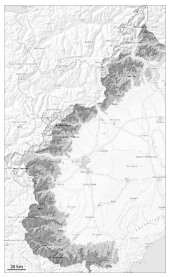

Neige soufflée
(Neige ventée)

2000m

Neige soufflée
(Neige ventée)

2000m

Il tombe en général de la neige jusqu'à basse altitude. Le vent souffle fortement. Neige soufflée constituant le danger principal.

Le vent parfois fort transporte la neige fraîche et ancienne de manière intensive. Avec le vent de nord-ouest fort, de nouvelles accumulations de neige soufflée se forment avant le matin. Celles-ci se forment surtout au-dessus d'environ 2000 m.

Surtout aux altitudes moyennes et élevées et aussi aux endroits abrités du vent: Des accumulations meubles de neige soufflée peuvent être déclenchées par un seul amateur de sports d'hiver dans la zone de la limite de la forêt.

En outre les accumulations de neige soufflée dures des derniers jours sont toujours déclenchables à proximité des cols à toutes les expositions et en général en altitude. Ceci surtout avec une surcharge importante. Les accumulations plus anciennes de neige soufflée seront recouvertes de neige fraîche et donc difficilement identifiables.

Plusieurs avalanches sèches et humides de moyenne et rarement grande taille sont possibles avec le réchauffement.

Manteau neigeux

Modèles de danger md.6: froid, neige légère et vent

Jeudi il tombera localement au-dessus d'environ 1500 m de 5 à 20 cm de neige, localement plus. Le vent fort transporte la neige fraîche et ancienne de manière intensive.
Surtout à proximité des sommets on trouve suivant l'influence du vent des hauteurs de neiges très différentes.

Ouest des Préalpes et le long de la frontière française: Dans le manteau neigeux ancien des couches

> fragiles isolées susceptibles d'être déclenchées sont présentes, surtout sur les pentes raides exposées au nord-ouest, au nord et à l'est. La neige fraîche et soufflée reposent par endroits sur du givre de surface.