Lunedì 23.02.2026

Pubblicato il 22.02.2026 alle ore 17:00

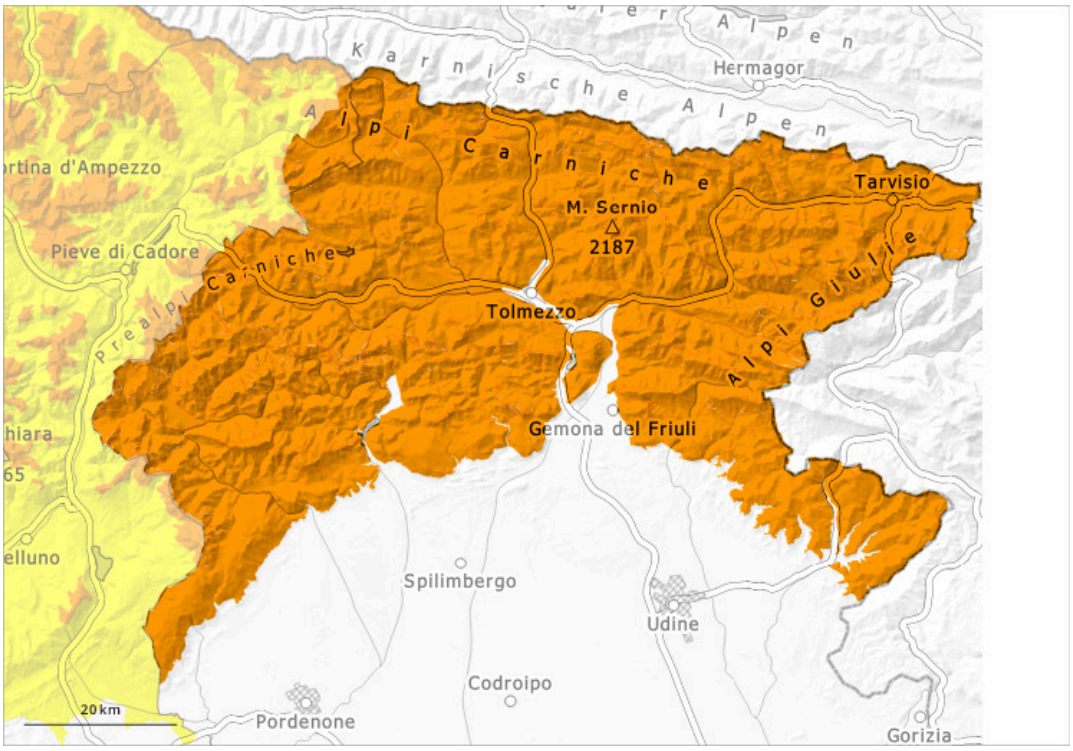

1	2	3	4	5
debole	moderato	marcato	forte	molto forte

Grado di pericolo 3 - Marcato

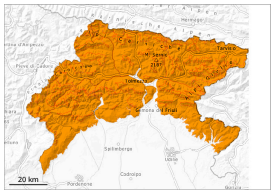

Tendenza: pericolo valanghe stabile
per Martedì il 24.02.2026

Lastrone da vento

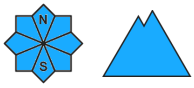

Strati deboli persistenti

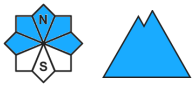

Neve bagnata

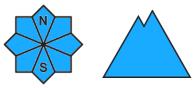

Marcato pericolo di valanghe.

I punti pericolosi sono numerosi. Con neve fresca e vento si sono formati spessi accumuli di neve ventata. Ancora sono possibili valanghe spontanee.
Le escursioni richiedono molta esperienza nella valutazione del pericolo di valanghe e la massima cautela.

Manto nevoso

La neve fresca e la neve ventata si legheranno solo lentamente con la neve vecchia a tutte le esposizioni. Soprattutto sui pendii ombreggiati, all'interno del manto nevoso si trovano strati fragili. Le condizioni meteo causeranno un inumidimento del manto nevoso.

Tendenza

Il vento sarà moderato. Continuo rialzo termico sino ai 2800 m.