Dienstag 24.02.2026

Veröffentlicht am 23.02.2026 um 17:00

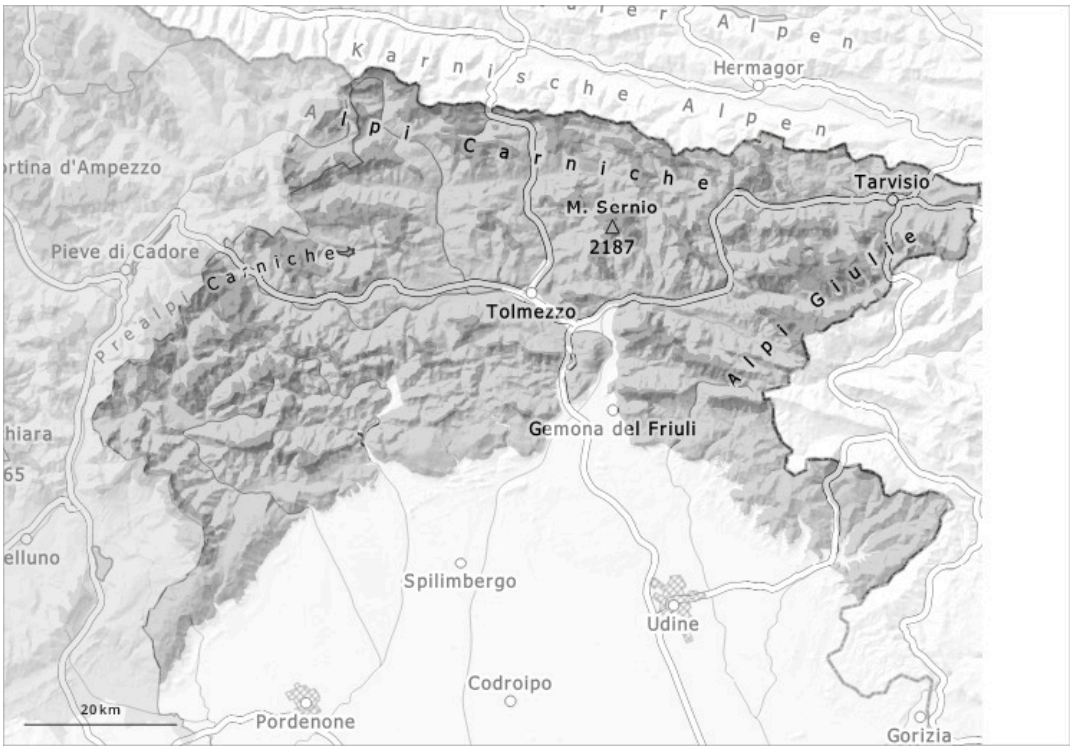

1	2	3	4	5
gering	mäßig	erheblich	groß	sehr groß

Gefahrenstufe 3 - Erheblich

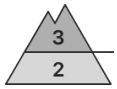

2000m

Tendenz: Lawinengefahr bleibt gleich
am Mittwoch, den 25.02.2026

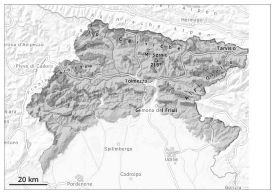

Triebschnee

2000m

Nassschnee

2000m

In der Höhe noch erhebliche Lawinengefahr.

Die Triebschneeansammlungen der letzten Tage bilden die Hauptgefahr. Sie müssen vorsichtig beurteilt werden. Die Gefahrenstellen liegen vor allem an Felswandfüßen sowie in Kammlagen, Rinnen und Mulden. Mit der tageszeitlichen Erwärmung und der Sonneneinstrahlung steigt die Auslösebereitschaft von feuchten Lawinen vor allem an Sonnenhängen allmählich an.
Touren erfordern Erfahrung in der Beurteilung der Lawinengefahr und eine vorsichtige Routenwahl.

Schneedecke

Triebschneeansammlungen bleiben teilweise störanfällig. In der Schneedecke sind vor allem an Schattenhängen Schwachschichten vorhanden. Die Wetterbedingungen führen v.a. an steilen Sonnenhängen zu einer zunehmenden Anfeuchtung der Schneedecke.

Tendenz

Es ist meist sonnig. Weitere Erwärmung bis ins Hochgebirge.