Dienstag 10.03.2026

Veröffentlicht am 09.03.2026 um 17:00

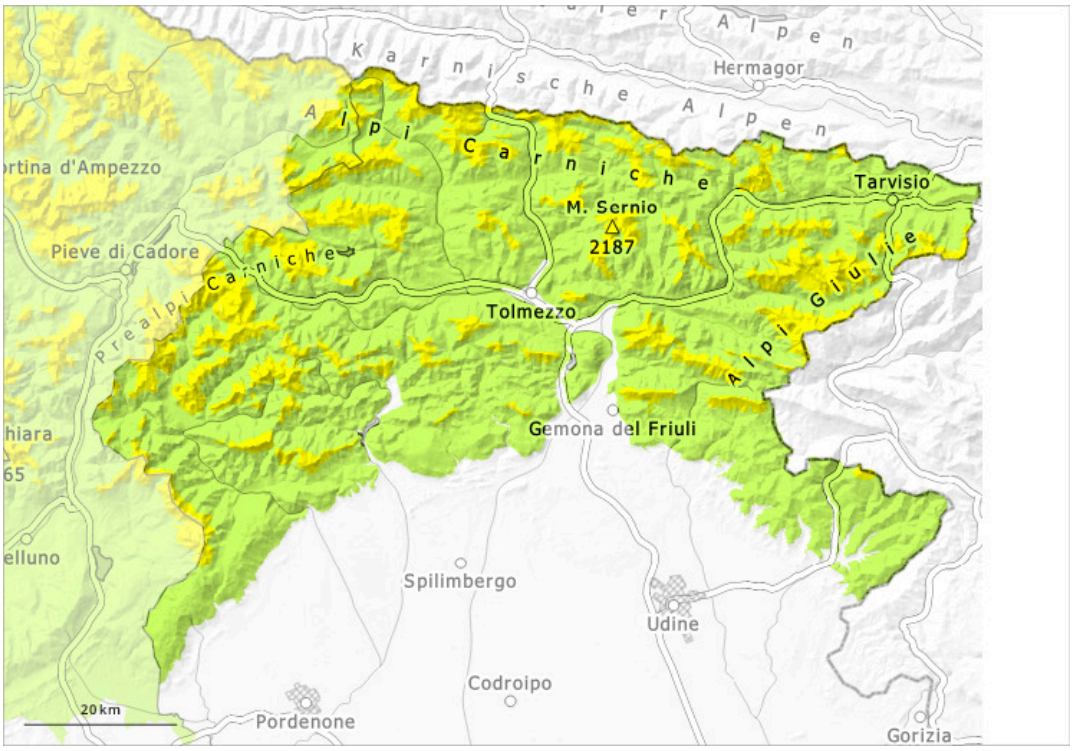

1	2	3	4	5
gering	mäßig	erheblich	groß	sehr groß

Gefahrenstufe 2 - Mäßig

1900m

Tendenz: Lawinengefahr bleibt gleich
am Mittwoch, den 11.03.2026

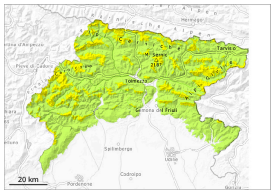

Altschnee

1900m

Nassschnee

1900m

Mäßige Lawinengefahr.

Im Tagesverlauf steigt die Auslösebereitschaft von kleinen und mittleren feuchten Lawinen vor allem an steilen Hängen an. Die Gefahrenstellen liegen vor allem an Felswandfüßen, sowie in Kammlagen, Rinnen und Mulden. Die Triebschneeansammlungen sind vereinzelt störanfällig. Lawinen können mit meist großer Belastung ausgelöst werden. Auf der harten Schneeoberfläche besteht vielerorts Absturzgefahr.

Schneedecke

The weather conditions have generally caused a reduction in the avalanche risk due to repeated cycles of melting and refreezing; nevertheless, the cooling is promoting a resumption of constructive metamorphism processes within the snowpack, leading to the formation of persistent weak layers that had been interrupted by the rise in temperatures. This process is occurring mainly where the snowpack is thinner. Die Wetterbedingungen führen im Tagesverlauf zu einer Anfeuchtung der Schneedecke, v.a. in tiefen und mittleren Lagen. In der Schneedecke sind vor allem an Schattenhängen Schwachschichten vorhanden.

Tendenz

Es ist bewölkt. Leichter Niederschlag.