Giovedì 26.03.2026

Pubblicato il 25.03.2026 alle ore 17:00

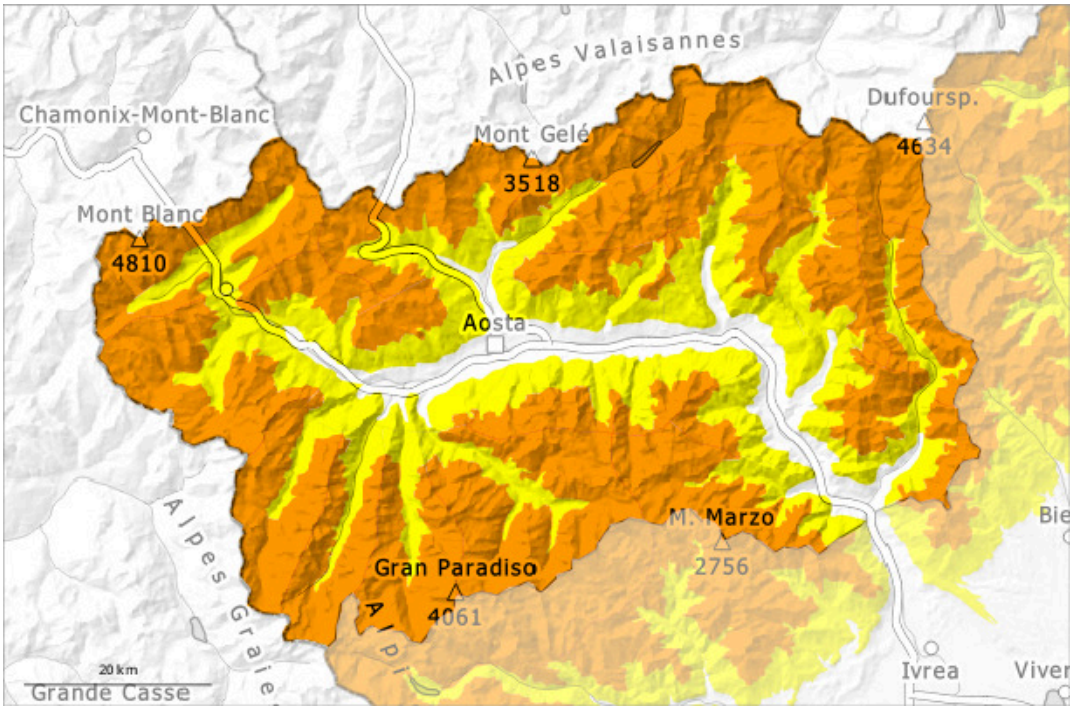

1	2	3	4	5
debole	moderato	marcato	forte	molto forte

Grado di pericolo 3 - Marcato

Tendenza: pericolo valanghe stabile
per Venerdì il 27.03.2026

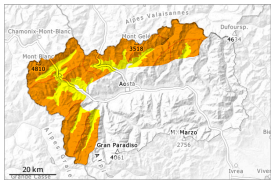

Lastrone da vento

2000m

Neve fresca

1900m

Con neve fresca e vento, aumento del pericolo di valanghe asciutte.

Con il netto raffreddamento, le nevicate e il vento a tratti tempestoso proveniente da nord ovest, si formerà una situazione valanghiva insidiosa.
Mercoledì: I punti pericolosi e la probabilità di distacco aumenteranno nel corso della notte.
Queste condizioni provocheranno un aumento del pericolo di valanghe asciutte. Anche nelle zone lontano dalle creste sono possibili valanghe di neve asciutta a lastroni in parte di grandi dimensioni.

Lungo il confine con la Francia e lungo il confine con la Svizzera, i punti pericolosi sono più frequenti. Principalmente sui pendii carichi di neve ventata: La neve fresca così come gli accumuli di neve ventata nella loro totalità possono subire un distacco in seguito al passaggio di un singolo appassionato di sport invernali. Le escursioni richiedono attenzione e prudenza.

Manto nevoso

Situazione tipo st.6: neve a debole coesione e vento

Fino a sera cadranno da 20 a 30 cm di neve a tutte le altitudini, localmente sino a 50 cm. Soprattutto nelle zone a Nord a confine con la Francia e la Svizzera.
La parte superiore del manto nevoso è soffice, con una superficie a debole coesione.
Il vento causerà il trasporto della neve. I nuovi accumuli di neve ventata non si legheranno bene con la neve vecchia.
Specialmente sui pendii ombreggiati ripidi, all'interno del manto nevoso si trovano strati fragili.
Principalmente nelle zone in prossimità delle creste esposte in tutte le direzioni: In molti punti l'innevamento è estremamente variabile a seconda dell'azione del vento.

Tendenza

Il tempo sarà freddo. Il pericolo di valanghe rimarrà invariato.

Grado di pericolo 3 - Marcato

Tendenza: pericolo valanghe stabile
per Venerdì il 27.03.2026

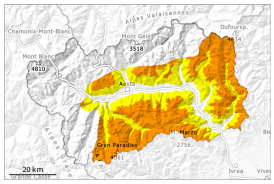

Lastrone da vento

2000m

Neve fresca

1900m

Con i vento di forte intensità, progressivo aumento del pericolo di valanghe asciutte.

Con il netto raffreddamento e il vento da forte a tempestoso proveniente da nord ovest, si formerà una situazione valanghiva insidiosa.
Mercoledì: I punti pericolosi e la probabilità di distacco aumenteranno nel corso della notte.
Queste condizioni provocheranno un aumento del pericolo di valanghe asciutte. Anche nelle zone lontano dalle creste sono possibili valanghe di neve asciutta a lastroni di medie e, a livello isolato, di grandi dimensioni.
Principalmente sui pendii carichi di neve ventata: La neve fresca così come gli accumuli di neve ventata nella loro totalità possono subire un distacco in seguito al passaggio di un singolo appassionato di sport invernali.
Le escursioni richiedono attenzione e prudenza.

Manto nevoso

Situazione tipo st.6: neve a debole coesione e vento

Fino a sera cadranno da 10 a 20 cm di neve a tutte le altitudini, localmente anche meno. Il vento causerà il trasporto della neve fresca e della neve vecchia. I nuovi accumuli di neve ventata non si legheranno bene con la neve vecchia.
La parte superiore del manto nevoso è soffice, con una superficie a debole coesione.

Specialmente sui pendii ombreggiati ripidi, all'interno del manto nevoso si trovano strati fragili.
Principalmente nelle zone in prossimità delle creste esposte in tutte le direzioni: In molti punti l'innevamento è estremamente variabile a seconda dell'azione del vento.

Tendenza

Il tempo sarà freddo. Il pericolo di valanghe rimarrà invariato.