Venerdì 17.04.2026

Pubblicato il 16.04.2026 alle ore 17:00

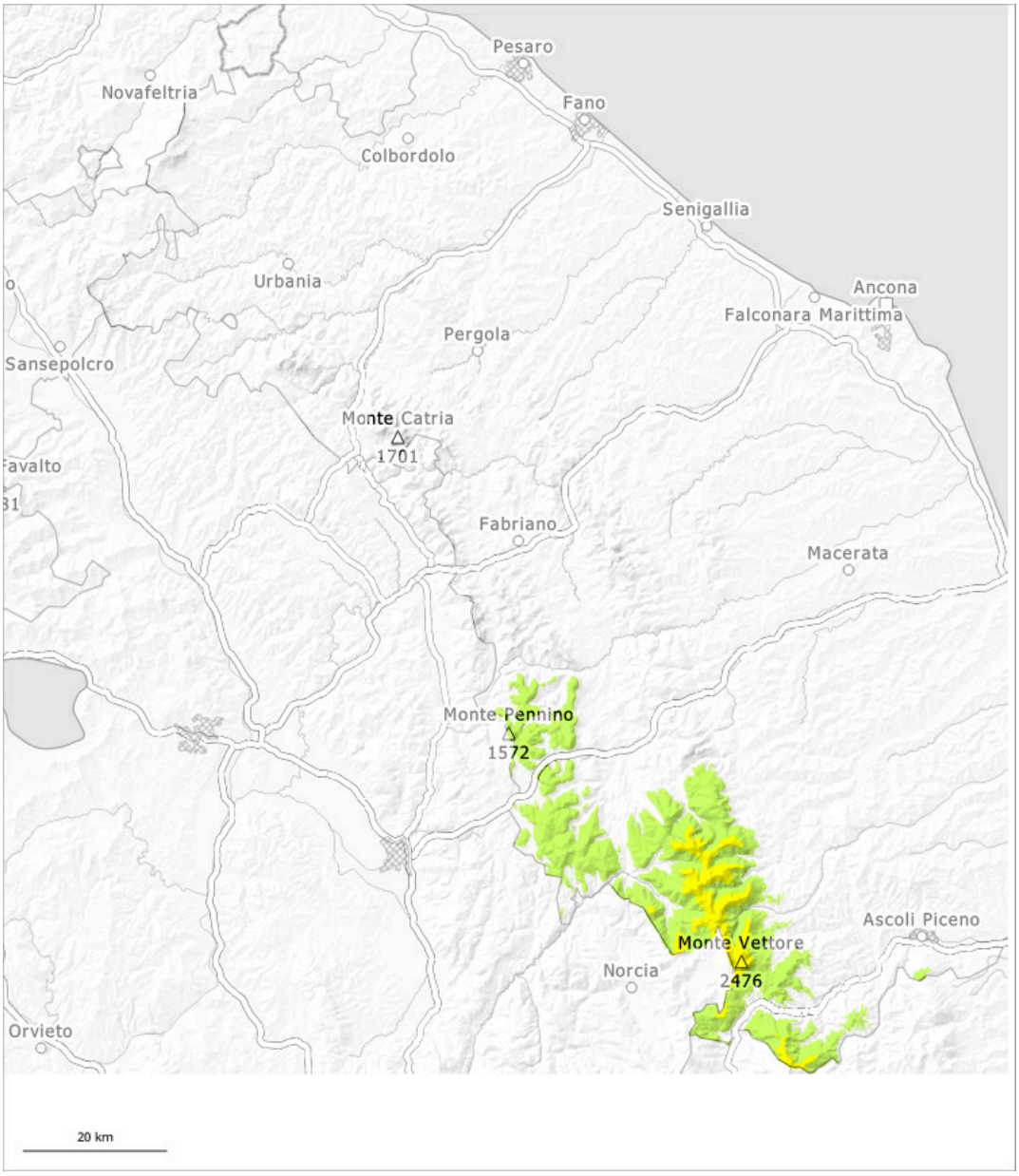

1	2	3	4	5
debole	moderato	marcato	forte	molto forte

Grado di pericolo 2 - Moderato

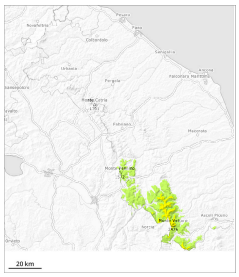

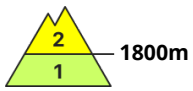

Tendenza: pericolo valanghe stabile
per Sabato il 18.04.2026

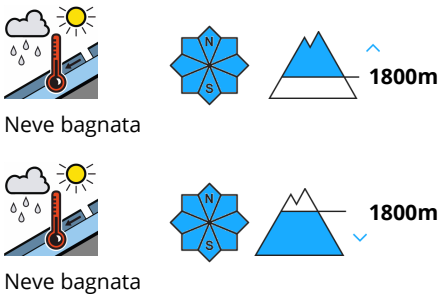

Attenzione alla neve bagnata e a quella slittante. Dai bacini di alimentazione non ancora scaricati le valanghe per scivolamento di neve possono avanzare sino alle quote di media montagna.

Principalmente dai bacini di alimentazione non ancora scaricati, a tutte le esposizioni sono ancora possibili valanghe per scivolamento di neve e colate bagnate di medie e, a livello isolato, di grandi dimensioni. Sono raccomandate una grande attenzione e la massima prudenza.

Manto nevoso

Situazione tipo st.10: situazione primaverile

La pioggia ha causato una destabilizzazione all'interno del manto nevoso.