APPENNINO LUCANO

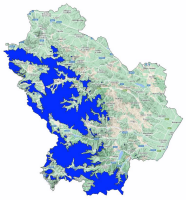

Bollettino Valanghe N. 307/2026 del 19/04/2026 ore 14.00
Validità 48 ore prossima emissione 20/04/2026
A cura del Servizio METEOMONT dell'ARMA dei CARABINIERI
In collaborazione con Servizio Meteorologico dell'Aeronautica militare

SITUAZIONE alle 14:00 del 19/04/2026

SITUAZIONE TIPO: situazione primaverile.

Quota neve (mslm)	Nord	Sud
	1800 - 1900	No neve

Altezza Neve (cm)	Neve al suolo	Neve Fresca	Quota (mslm)
	000	000	1560

VALANGHE OSSERVATE: Nessuna valanga.

PREVISIONI 20/04/2026

GRADO DI PERICOLO: DEBOLE 1

SITUAZIONE TIPO: situazione primaverile.

MANTO NEVOSO: La stabilità del manto nevoso è discreta su pochi punti (aree) per versanti settentrionali, possibili valanghe di dimensioni piccole.

AVVERTENZE

Il rialzo termico diurno richiede un'attenta valutazione temporale dell'escursione che eviti l'attraversamento di pendii ripidi nelle ore più calde della giornata.

SCALA EUROPEA DEL GRADO DI PERICOLO VALANGHE

LEGENDA PROBLEMA

Bollettino realizzato su scala sinottica-regionale (standard EAWS). La sua valutazione non può escludere in alcun modo la necessità di una seria e capace valutazione locale del pericolo (singolo pendio) che può essere anche sensibilmente diverso. Le previsioni meteorologiche sono relative all'orario UTC (per l'Italia +1 in inverno e +2 in estate).

APPENNINO LUCANO

PREVISIONE METEO

Quota		20/04/2026 h6:00	20/04/2026 h12:00	20/04/2026 h18:00
1000	Venti	01 Nodi da Sud	02 Nodi da S-Ovest	03 Nodi da Ovest
	Temperature	+11 °C	+13 °C	+13 °C
	Temp.percepita	11 °C	13 °C	13 °C
2000	Venti	07 nodi da N-Ovest	09 nodi da N-Ovest	11 nodi da Ovest
	Temperature	+08 °C	+07 °C	+07 °C
	Temp.percepita	6 °C	4 °C	4 °C
3000	Venti	07 nodi da N-Ovest	10 nodi da N-Ovest	12 Nodi da Ovest
	Temperature	+01 °C	+01 °C	+02 °C
	Temp.percepita	-3 °C	-4 °C	-3 °C
Zero termico		3000-3200 m.	3000-3200 m.	3100-3300 m.
Fenomeno		—	—	—
Stato del cielo				

LEGENDA FENOMENI

— Assenza Fenomeni · Nebbia · Foschia · Pioggia debole · Pioggia moderata · Pioggia forte · Temporali

Nevicata debole · Nevicata moderata · Nevicata forte

STATO DEL CIELO

Sereno · Poco nuvoloso · Nuvoloso · Molto nuvoloso · Coperto

Parametri meteonivometrici registrati presso i campi di rilevamento il 19/04/2026.

Località	Comune	Quota (m.s.l.m.)	Altezza neve (cm)	Neve caduta nelle 24 ore (cm)	Temp. Min (°C)	Temp. Max (°C)	Condizioni del tempo
LAUDEMIO	Lagonegro (PZ)	1532	0	0	+2	+15	Assenza di precipitazioni
PIANO IMPERATORE	Marsicovetere (PZ)	1560	0	0	+10	+15	Assenza di precipitazioni

(*) Rilievi fuori campo

L'INFORMAZIONE E' PREVENZIONE - LEGGI L'ATTUALE GRADO DI PERICOLO VALANGHE!

IL CAPO DEL CENTRO NAZIONALE METEOMONT
(Ten. Col. RFI Emanuela Gini)
FIRMA AUTOGRAFA OMESSA AI SENSI
DELL'ART.3 DEL D.LGS N.39/1993