Samedi 21.03.2026

Publié 20 03 2026, 17:00

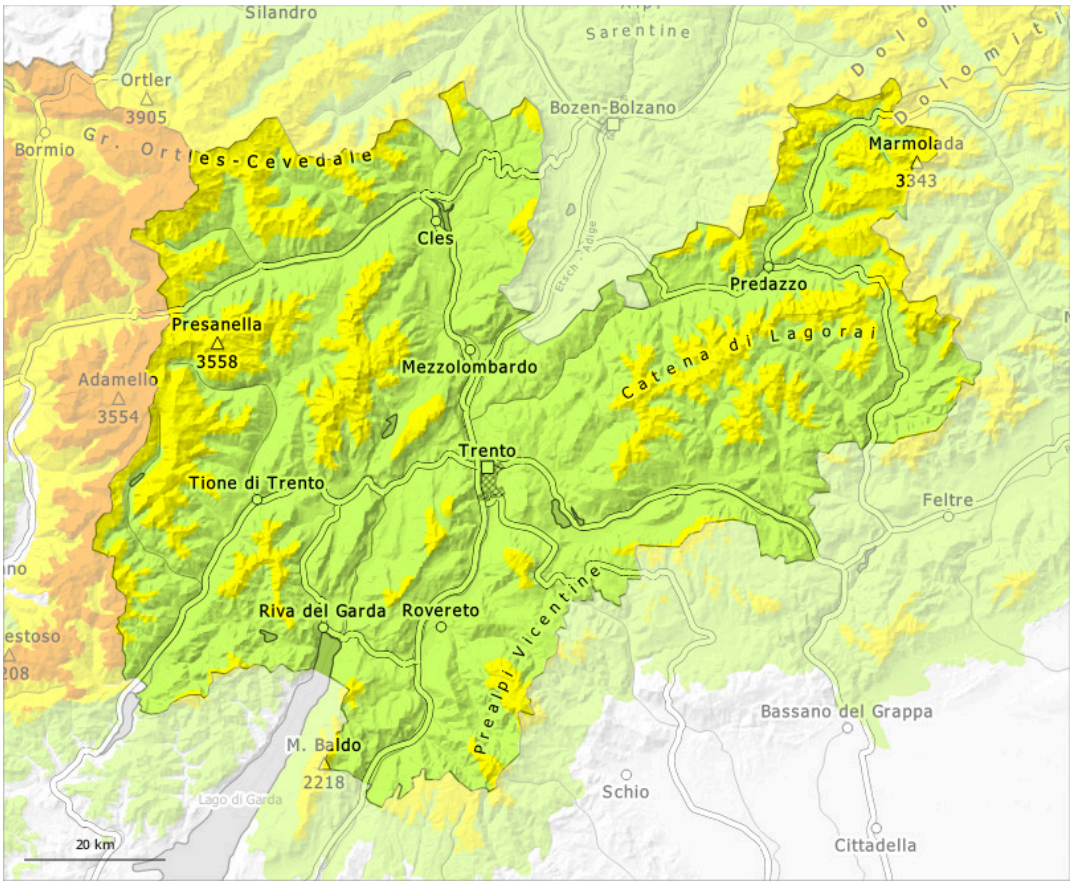

1	2	3	4	5
faible	limité	marqué	fort	très fort

Degré de danger 2 - Limité

Limite de la forêt

Tendance: danger d'avalanche constant
leDimanche 22 03 2026

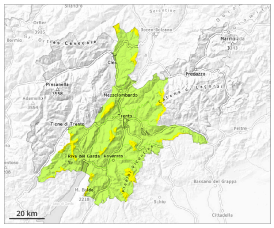

Neige soufflée
(Neige ventée)

Limite de la forêt

Neige ancienne
(Sous-couche fragile persistante)

2000m

Attention à la neige soufflée et neige ancienne fragile.

Les accumulations de neige soufflée fraîches et relativement anciennes doivent être évaluées avec précaution surtout sur les pentes exposées au nord-ouest à nord-est en passant par le nord au-dessus d'environ 2000 m. Des avalanches peuvent de manière isolée être déclenchées dans la neige ancienne et sur les pentes très raides exposées au nord-ouest, au nord et au nord-est atteindre une taille moyenne. Des avalanches de neige meuble humide de petite et rarement moyenne taille sont possibles avec le réchauffement diurne et le rayonnement solaire.

Manteau neigeux

Modèles de danger md.6: froid, neige légère et vent | md.1: sous-couche fragile persistante

Il tombe localement jusqu'à 10 cm de neige, localement plus. Des accumulations de neige soufflée en partie fragiles se sont formées avec le vent de direction variable partiellement fort dans les derniers jours. Les accumulations récentes et déjà plus anciennes de neige soufflée reposent sur une surface de neige ancienne défavorable.
Dans la partie inférieure du manteau neigeux des couches fragiles importantes sont présentes, surtout sur les pentes raides à l'ombre. Ceci particulièrement au-dessus d'environ 2000 m.
Sur les pentes raides ensoleillées: Le soleil et la chaleur entraînent une humidification du manteau neigeux.

Tendance

Des accumulations récentes de neige soufflée sont partiellement encore fragiles surtout sur les pentes raides à l'ombre. Le danger d'avalanches diminue progressivement.

Degré de danger 2 - Limité

Limite de la forêt

Tendance: danger d'avalanche constant
leDimanche 22 03 2026

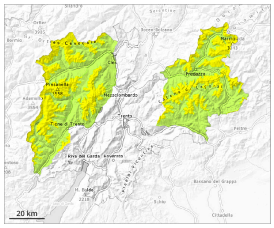

Neige soufflée
(Neige ventée)

Limite de la forêt

Neige ancienne
(Sous-couche fragile persistante)

2000m

Attention à la neige soufflée et neige ancienne fragile.

Les accumulations de neige soufflée fraîches et relativement anciennes peuvent être déclenchées par un seul amateur de sports d'hiver surtout sur les pentes exposées à l'ouest à est en passant par le nord au-dessus d'environ 2000 m. Des avalanches peuvent de manière isolée entraîner avec elles les couches profondes du manteau neigeux et atteindre une taille moyenne.
Neige ancienne fragile à surveiller. Ces endroits dangereux se trouvent surtout aux expositions nord-ouest à nord-est en passant par le nord. Prudence surtout sur les pentes raides à l'ombre comme aux transitions entre les endroits peu enneigés et les endroits très enneigés, notamment à l'entrée des combes et des couloirs.
Des avalanches spontanées de petite et moyenne taille sont possibles avec le réchauffement diurne et le rayonnement solaire.

Manteau neigeux

Modèles de danger md.6: froid, neige légère et vent | md.1: sous-couche fragile persistante

Il tombe localement jusqu'à 10 cm de neige, localement plus. Des accumulations de neige soufflée en partie fragiles se sont formées avec le vent de direction variable partiellement fort dans les derniers jours. Les accumulations récentes et déjà plus anciennes de neige soufflée reposent sur une surface de neige ancienne défavorable.
Dans la partie inférieure du manteau neigeux des couches fragiles importantes sont présentes, surtout sur les pentes raides à l'ombre. Ceci particulièrement au-dessus d'environ 2000 m.
Sur les pentes raides ensoleillées: Le soleil et la chaleur entraînent une humidification du manteau neigeux.

Tendance

> Des accumulations récentes de neige soufflée sont partiellement encore fragiles surtout sur les pentes raides à l'ombre. Le danger d'avalanches diminue progressivement.