Venerdì 10.04.2026

Pubblicato il 09.04.2026 alle ore 17:00

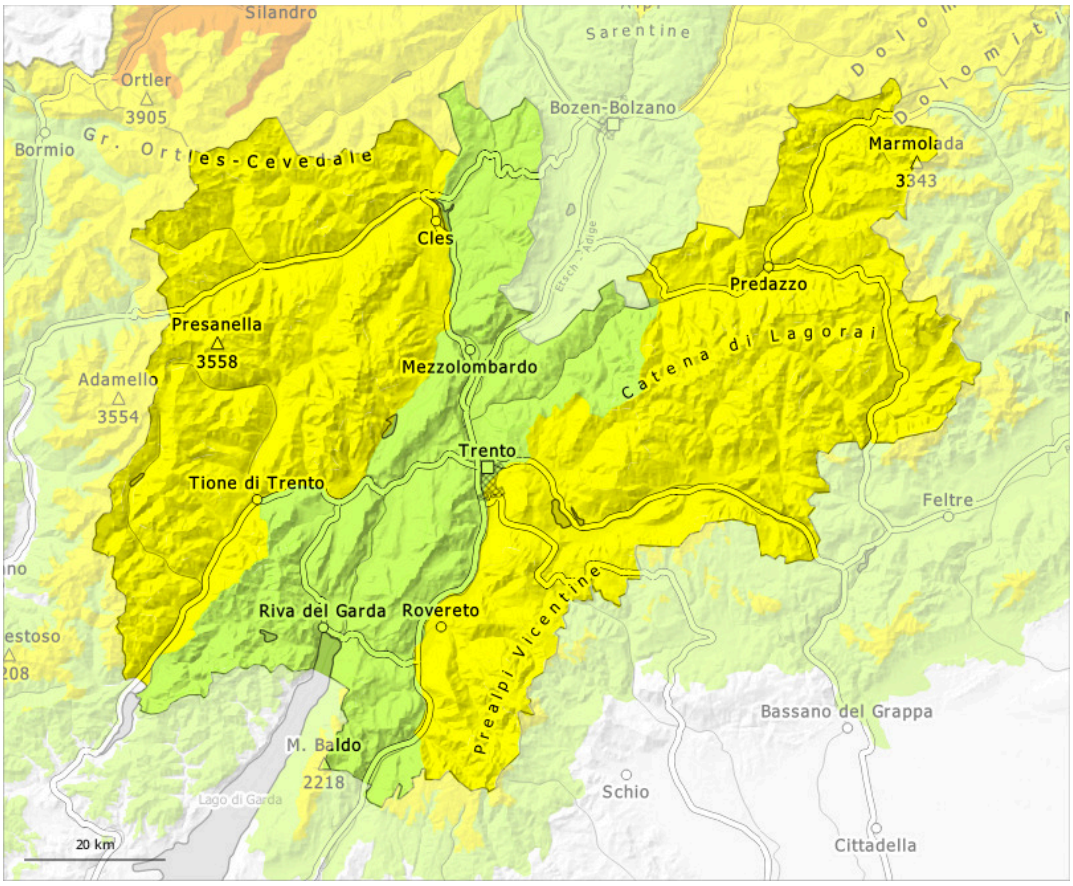

1	2	3	4	5
debole	moderato	marcato	forte	molto forte

Grado di pericolo 2 - Moderato

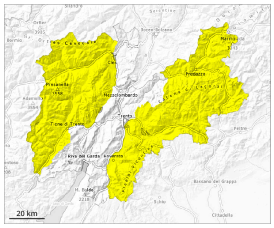

Tendenza: pericolo valanghe stabile
per Sabato il 11.04.2026

Neve bagnata

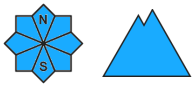

Strati deboli persistenti

A partire dal mattino la probabilità di distacco di valanghe di neve bagnata aumenterà rapidamente. Attenzione alla neve vecchia con strati deboli persistenti.

Con il rialzo termico diurno, la probabilità di distacco di valanghe di neve umida e bagnata aumenterà nettamente soprattutto sui pendii soleggiati ripidi. Ciò a tutte le esposizioni alle quote medie e alte e sui pendii ripidi esposti a sud anche in alta montagna. Le valanghe di neve bagnata possono staccarsi in modo provocato o spontaneo. Queste possono anche coinvolgere gli strati più profondi del manto nevoso e raggiungere grandi dimensioni a livello isolato. Punti pericolosi si trovano soprattutto nelle basi di pareti rocciose come pure nelle conche, nei canaloni e dietro ai cambi di pendenza. Sfavorevoli sono principalmente i punti di passaggio da poca a molta neve, (--).

Manto nevoso

Situazione tipo st.10: situazione primaverile | st.1: strato debole persistente basale

I vecchi accumuli di neve ventata ricoprono un debole manto di neve vecchia soprattutto sui pendii esposti a ovest, nord ed est ad alta quota e in alta montagna. Il manto nevoso è estremamente variabile a distanza di pochi metri.

L'irraggiamento notturno è stato in molte aree buono. La superficie del manto nevoso si è rigelata ed è portante solo ad alta quota e si ammorbidirà già al mattino. Il sole e il calore causeranno nel corso della giornata un progressivo impregnamento del manto nevoso. Sui pendii soleggiati molto ripidi e nelle basi di pareti rocciose il manto nevoso si scioglierà velocemente.

Sui pendii soleggiati alle quote di bassa e media montagna c'è solo poca neve.

Tendenza

L'irraggiamento notturno sarà parzialmente ridotto. Il pericolo di valanghe rimarrà invariato.

Grado di pericolo 1 - Debole

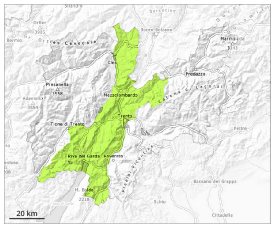

1

Tendenza: pericolo valanghe stabile
per Sabato il 11.04.2026

Debole pericolo.

Le valanghe possono a livello molto isolato distaccarsi coinvolgendo gli strati basali del manto e raggiungere dimensioni medie a livello isolato. Nel corso della giornata la probabilità di distacco di valanghe di neve bagnata aumenterà.

Manto nevoso

Situazione tipo st.10: situazione primaverile

In molte aree finora il tempo è stato mite. Il sole e il calore causeranno nel corso della giornata un rapido inumidimento del manto nevoso.

Il manto nevoso è estremamente variabile a distanza di pochi metri. Soprattutto sui pendii soleggiati alle quote di bassa e media montagna è presente solo poca neve.

Tendenza

L'irraggiamento notturno sarà parzialmente ridotto. Il pericolo di valanghe rimarrà invariato.