Dimanche 19.04.2026

Publié 18 04 2026, 17:00

Matin

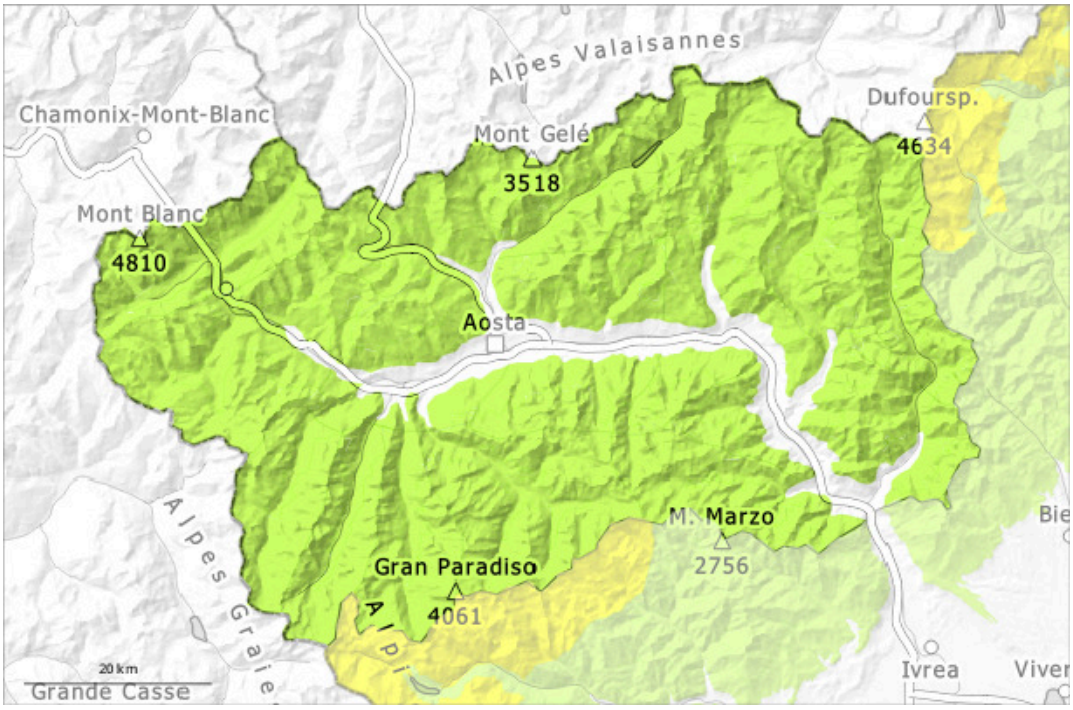

Après-midi

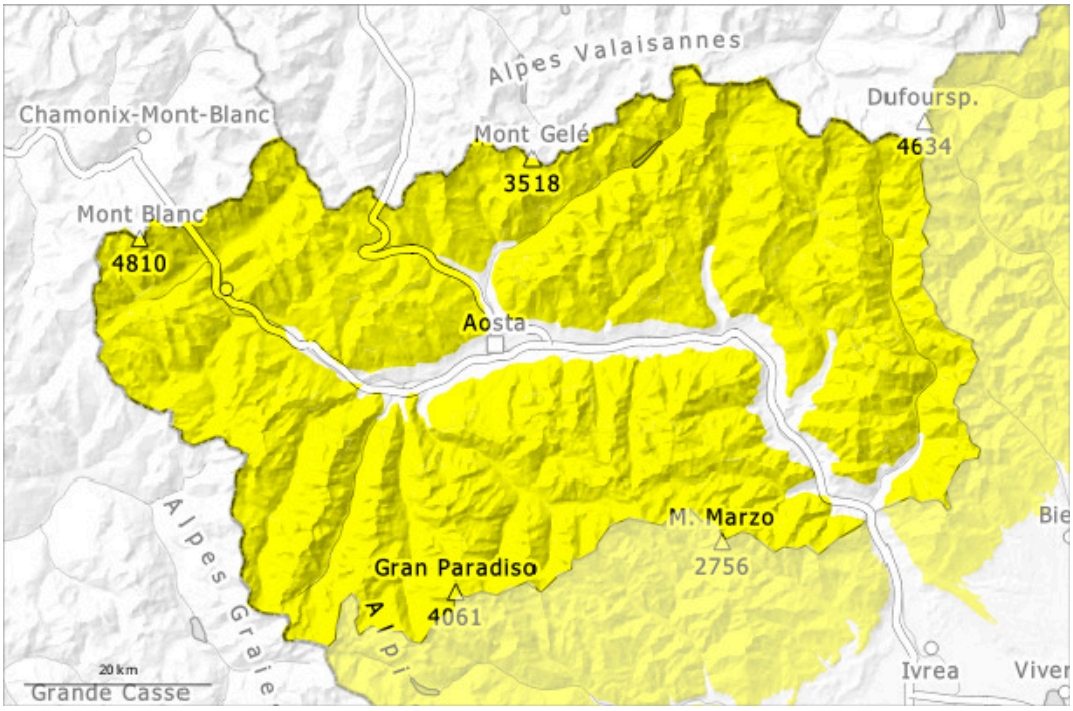

1	2	3	4	5
faible	limité	marqué	fort	très fort

Degré de danger 2 - Limité

AM:

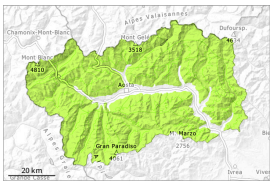

Tendance: danger d'avalanche constant
leLundi 20 04 2026

Avalanches mouillées (Neige humide)

PM:

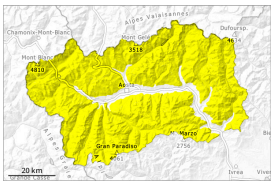

Tendance: danger d'avalanche constant
leLundi 20 04 2026

Avalanches mouillées (Neige humide)

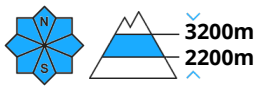

Le danger d'avalanches humides et mouillées augmente rapidement en cours de journée.

Le matin: La surface de la neige regèle à peine. Où la couverture nuageuse sera plus importante pendant la nuit.
À partir de la matinée l'activité des avalanches spontanées augmente.
Des avalanches spontanées mouillées de moyenne et rarement grande taille sont toujours possibles surtout à partir des zones de départ pas encore déchargées et sur les pentes très raides.
Pour des randonnées à ski les conditions sont en général favorables. Les randonnées et montées en refuge devraient être terminées à temps.

Des accumulations de neige soufflée en général petites se forment en cours de journée spécialement au-dessus d'environ 3000 m.

Manteau neigeux

Modèles de danger md.10: situation de printemps

Le vent souffle modérément localement.
Les conditions météorologiques ont entraîné un tassement rapide du manteau neigeux.
À haute altitude, l'enneigement diminue et devient irrégulier ; il est meilleur aux altitudes intermédiaires, moins exposées au vent. En dessous d'environ 2000 m il y a très peu de neige.
Les conditions météorologiques ont entraîné en dessous d'environ 2500 m une humidification du manteau

neigeux.
Dans le manteau neigeux des couches fragiles sont présentes, surtout sur les pentes raides à l'ombre.

Tendance

Des avalanches humides et mouillées sont toujours possibles.
Avec le vent de nord-ouest modéré, de nouvelles accumulations de neige soufflée se forment.