Jeudi 23.04.2026

Publié 22 04 2026, 17:00

Matin

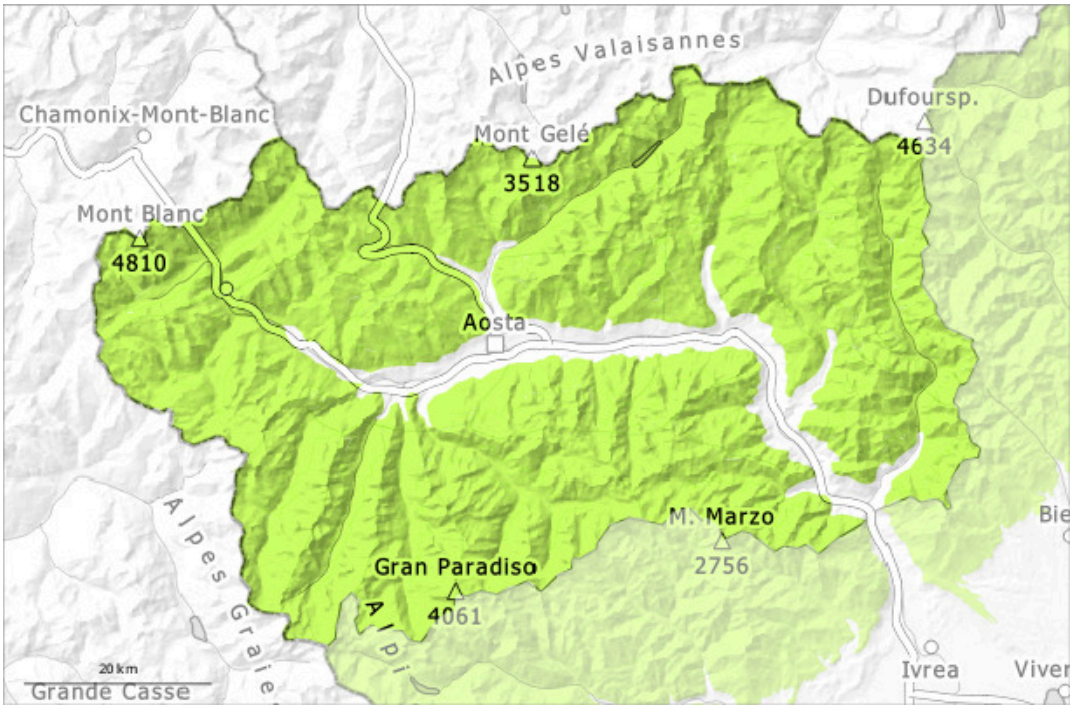

Après-midi

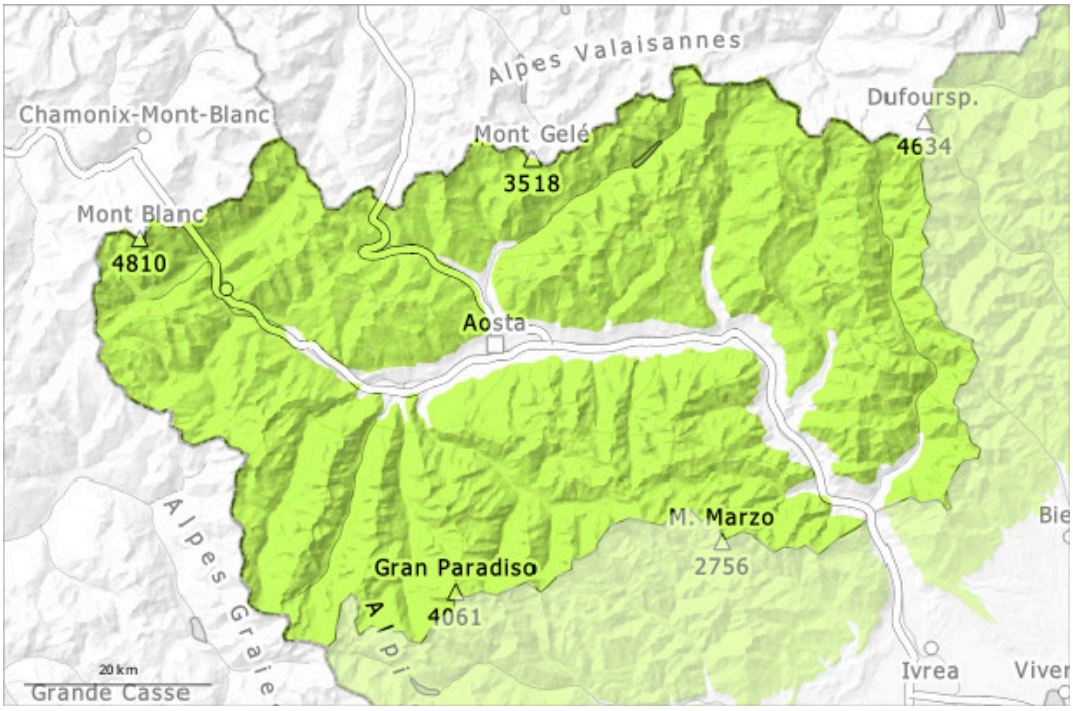

1	2	3	4	5
faible	limité	marqué	fort	très fort

Degré de danger 1 - Faible

AM:

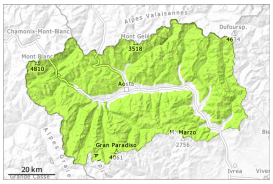

1

Tendance: Augmentation du danger d'avalanche
leVendredi 24 04 2026

PM:

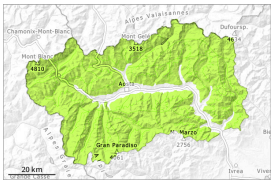

1

Tendance: Augmentation du danger d'avalanche
leVendredi 24 04 2026

Avalanches mouillées (Neige humide)

N S

2900m
2200m

Le danger d'avalanches humides et mouillées augmente un peu en cours de journée. Les endroits dangereux sont plutôt rares et facilement identifiables.

Jusqu'à midi il fait un temps clair. Le matin: La surface de la neige regèle et devient porteuse et se ramollit en cours de journée. Sur la surface de neige dure il existe en terrain raide un risque de chute. Les crampons ou les couteaux à skis sont utiles, notamment lors des traversées et sur les pentes très lisses et dures.

Avec le radoucissement l'activité des avalanches humides et mouillées augmente seulement lentement. Les couches de neige proches de la surface peuvent être déclenchées de manière isolée par des amateurs de sports d'hiver, surtout sur les pentes extrêmement raides.
Seulement de rares avalanches spontanées mouillées de petite et rarement moyenne taille sont possibles surtout à partir des zones de départ pas encore déchargées et au pied des parois rocheuses.
Pour des randonnées à ski les conditions sont en général favorables.

Manteau neigeux

Modèles de danger md.10: situation de printemps

Les conditions météorologiques printanières ont entraîné un tassement rapide du manteau neigeux. Cette situation a entraîné en dessous d'environ 2700 m une humidification croissante du manteau neigeux. On trouve des hauteurs de neige très différentes à petite échelle.
Spécialement sur les pentes ensoleillées sous la limite de la forêt il n'y a pas de neige. Sur les pentes à l'ombre sous la limite de la forêt il y a très peu de neige.
Surtout sur les versants plus froids au-dessus de la limite des arbres, dans les bassins des vallées et les promontoires qui ont été moins touchés par les vents violents de ces dernières semaines, la couverture

neigeuse est excellente.
Dans la partie inférieure du manteau neigeux des couches fragiles sont présentes, surtout à haute altitude et en haute montagne.

Tendance

Des avalanches humides et mouillées de petite et rarement moyenne taille sont possibles avec le réchauffement diurne en dessous d'environ 3300 m.