Mittwoch 25.02.2026

Veröffentlicht am 24.02.2026 um 17:00

Vormittag

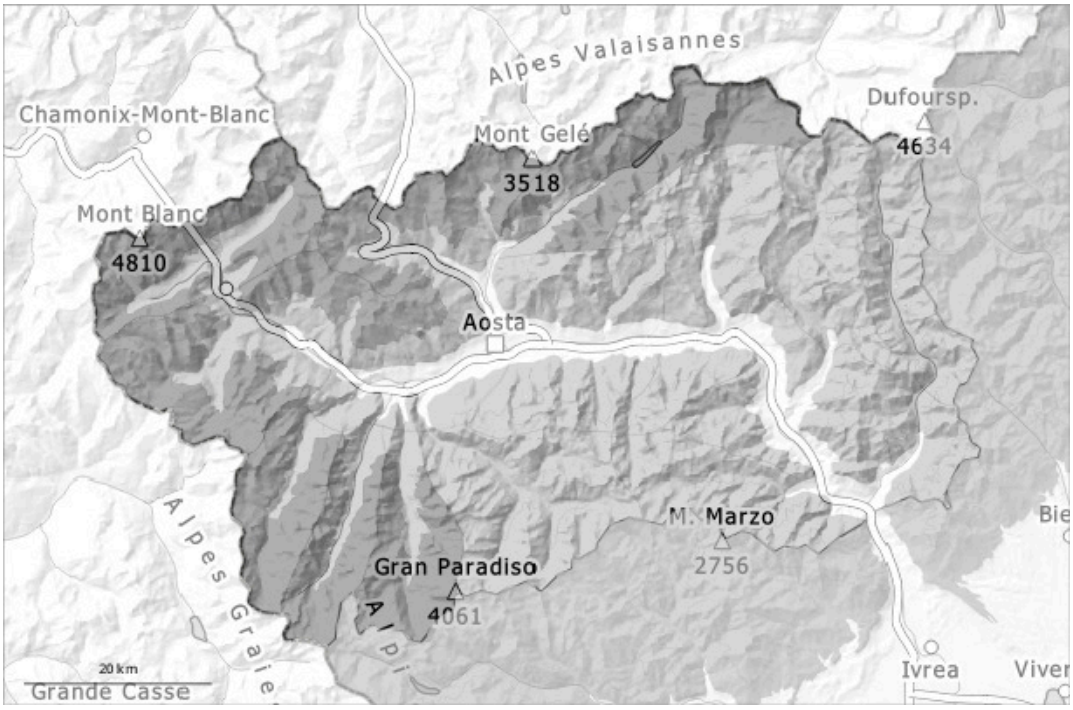

Nachmittag

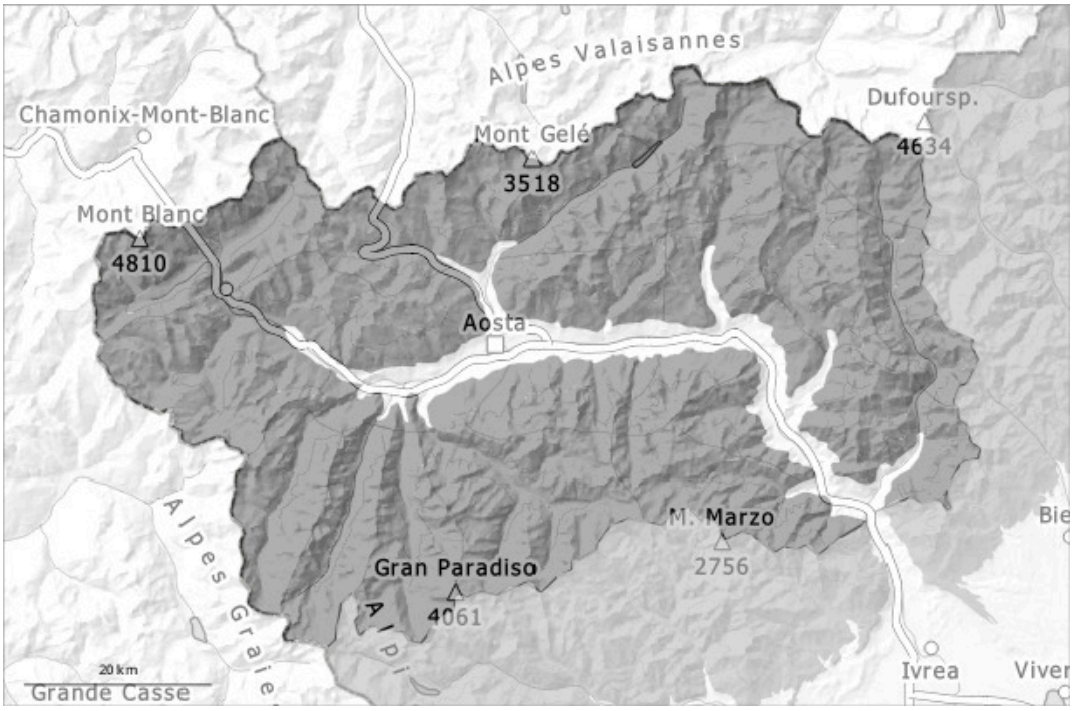

1	2	3	4	5
gering	mäßig	erheblich	groß	sehr groß

Gefahrenstufe 3 - Erheblich

AM:

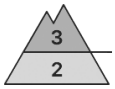

2400m

Tendenz: Lawinengefahr bleibt gleich
am Donnerstag, den 26.02.2026

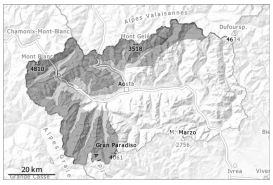

Triebschnee

2400m

Nassschnee

2400m

PM:

Tendenz: Lawinengefahr bleibt gleich
am Donnerstag, den 26.02.2026

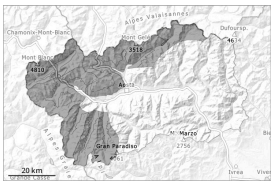

Nassschnee

3000m

Triebschnee

2400m

Vor allem steile Sonnenhänge Felswandfüße: Die Gefahr von feuchten und nassen Lawinen steigt bereits am Vormittag an.

Es ist sehr mild. Die nächtliche Abstrahlung ist gut. Die Schneeoberfläche gefriert tragfähig und weicht schon am Vormittag auf.

Mit der tageszeitlichen Erwärmung und der Sonneneinstrahlung sind mittlere und vereinzelt große spontane feuchte Lawinen möglich, vor allem im felsdurchsetzten Steilgelände sowie an Böschungen und Wiesenhängen. Rutsche an Straßenböschungen.
Eine vorsichtige Routenwahl ist empfohlen. Touren sollten frühzeitig beendet werden.

Zudem müssen die nicht mehr ganz frischen Triebschneeansammlungen beachtet werden. Sie sind teilweise störanfällig. Einzelne Wintersportler können stellenweise Lawinen auslösen, Vorsicht vor allem an Übergängen von wenig zu viel Schnee wie z.B. bei der Einfahrt in Rinnen und Mulden. Die Lawinen können v.a. dort im Altschnee anreißen und recht groß werden.

Schneedecke

Gefahrenmuster gm.10: frühjahrssituation | gm.6: lockerer schnee und wind

Die Wetterbedingungen begünstigten eine Setzung der oberflächennahen Schneeschichten. Der mittlere Teil der Schneedecke ist ungünstig geschichtet.

Die frühlingshaften Wetterbedingungen führen ab dem Vormittag vor allem an steilen Sonnenhängen unterhalb von rund 3300 m zu einer zunehmenden Anfeuchtung der Schneedecke.

In Kamm- und Passlagen liegen je nach Windeinfluss sehr unterschiedliche Schneehöhen. Auf dem Gipfel befinden sich große Rahmen.
In diesen Gebieten in mittleren und hohen Lagen liegt für die Jahreszeit viel Schnee. In den letzten Tagen sind kleine und mittlere feuchte Lawinen abgegangen.

Tendenz

Es ist warm. Die Wetterbedingungen begünstigen eine Stabilisierung der Triebschneeansammlungen. Die Gefahr von spontanen nassen Lawinen nimmt noch nicht ab.

Gefahrenstufe 3 - Erheblich

AM:

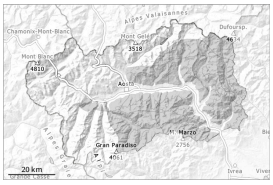

Tendenz: Lawinengefahr bleibt gleich
am Donnerstag, den 26.02.2026

Nassschnee

Altschnee

PM:

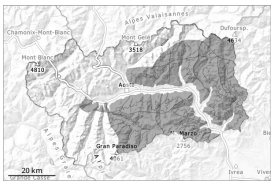

Tendenz: Lawinengefahr bleibt gleich
am Donnerstag, den 26.02.2026

Nassschnee

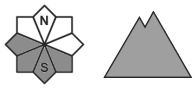

Altschnee

Vor allem steile Sonnenhänge Felswandfüße: Die Gefahr von feuchten und nassen Lawinen steigt bereits am Vormittag an.

Es ist sehr mild. Die nächtliche Abstrahlung ist gut. Die Schneeoberfläche gefriert tragfähig und weicht schon am Vormittag auf.

Mit einer Nullgradgrenze bis auf 3300 Meter in Verbindung mit Sonnen17einstrahlung sind in mittleren Höhenlagen noch einige feuchte und nasse Lawinen möglich, da die Hänge in diesen Tagen noch nicht vollständig abgegangen sind. Eine vorsichtige Routenwahl ist empfohlen. Touren sollten frühzeitig beendet werden.

Mit starkem Wind entstanden Triebschneeansammlungen. Sie können stellenweise schon von einzelnen Wintersportlern ausgelöst werden, Vorsicht vor allem an sehr steilen Hängen in mittleren und hohen Lagen in Rinnen, Mulden und hinter Geländekanten.
Schwachschichten im Altschnee erfordern Vorsicht. Die Lawinen können im Altschnee ausgelöst werden und recht groß werden.

Schneedecke

Gefahrenmuster gm.10: frühjahrssituation gm.1: bodennahe schwachschicht

Die frühlingshaften Wetterbedingungen führen ab dem Vormittag vor allem an steilen Sonnenhängen unterhalb von rund 3300 m zu einer zunehmenden Anfeuchtung der Schneedecke.

Die Wetterbedingungen begünstigten eine Setzung der oberflächennahen Schneeschichten. Der mittlere Teil der Schneedecke ist ungünstig geschichtet. In der Altschneedecke sind v.a. an West-, Nord- und Osthängen kantig aufgebaute Schwachschichten vorhanden.

In Kamm- und Passlagen liegen je nach Windeinfluss sehr unterschiedliche Schneehöhen.

In den letzten Tagen sind kleine und mittlere feuchte Lawinen abgegangen.

Tendenz

Es ist warm. Die Wetterbedingungen begünstigen eine Stabilisierung der Triebschneeansammlungen. Die Gefahr von feuchten und nassen Lawinen nimmt noch nicht ab.