aineva.it

Martedì 10.02.2026

Aggiornato09.02.2026 alle ore 19:09

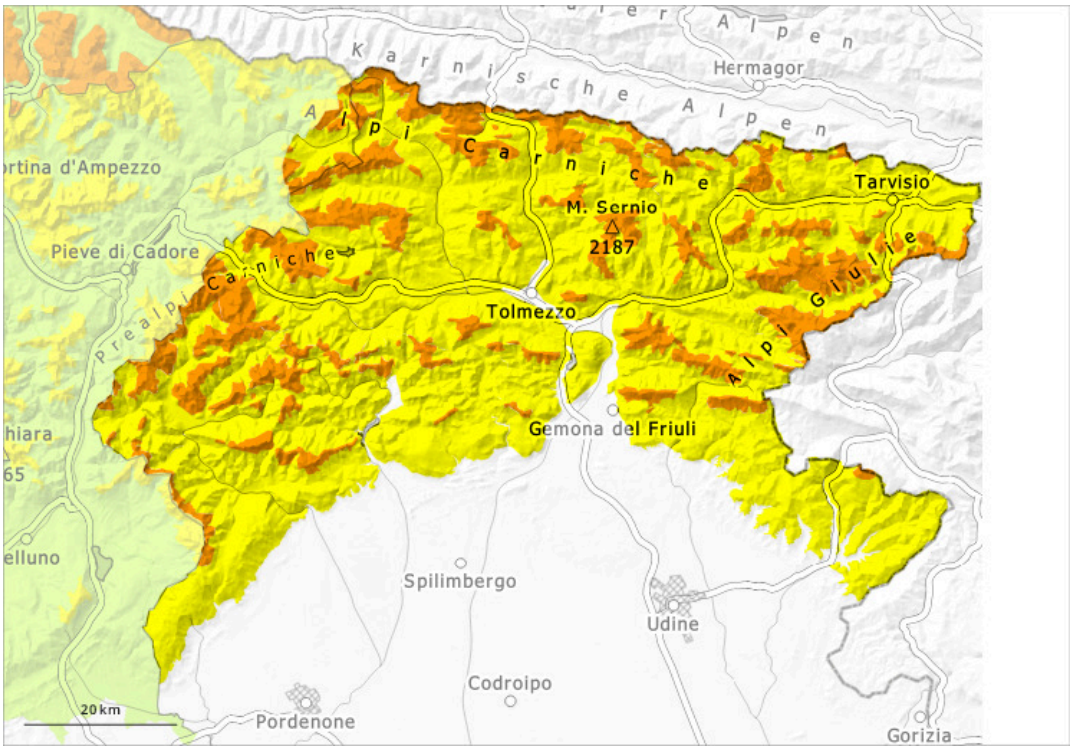

1	2	3	4	5
debole	moderato	marcato	forte	molto forte

Grado di pericolo 3 - Marcato

Limite del bosco

Tendenza: pericolo valanghe stabile
per Mercoledì il 11.02.2026

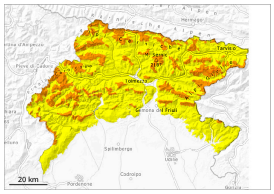

Lastrone da vento

Limite del bosco

Strati deboli persistenti

Limite del bosco

Neve bagnata

Limite del bosco

Marcato pericolo di valanghe.
Gli accumuli di neve ventata rappresentano la principale fonte di pericolo.

I punti pericolosi si trovano nelle zone in prossimità delle creste, nelle conche e nei canaloni come pure nelle zone di passaggio da poca a molta neve. Le valanghe possono coinvolgere gli strati più profondi del manto nevoso. Esse possono in molti punti distaccarsi già in seguito al passaggio di un singolo appassionato di sport invernali. Anche le aree boschive potrebbero essere interessate da fenomeni valanghivi e presentare situazioni di instabilità. Con il rialzo termico, sono possibili valanghe umide.

Manto nevoso

Le condizioni meteo hanno causato un progressivo inumidimento del manto nevoso.
Gli accumuli di neve ventata degli ultimi giorni ricoprono un debole manto di neve vecchia. Soprattutto sui pendii ombreggiati, all'interno del manto nevoso si trovano insidiosi strati fragili.

Tendenza

Il tempo sarà nuvoloso. Deboli nevicate in molte regioni.