Domenica 08.02.2026

Aggiornato08.02.2026 alle ore 08:13

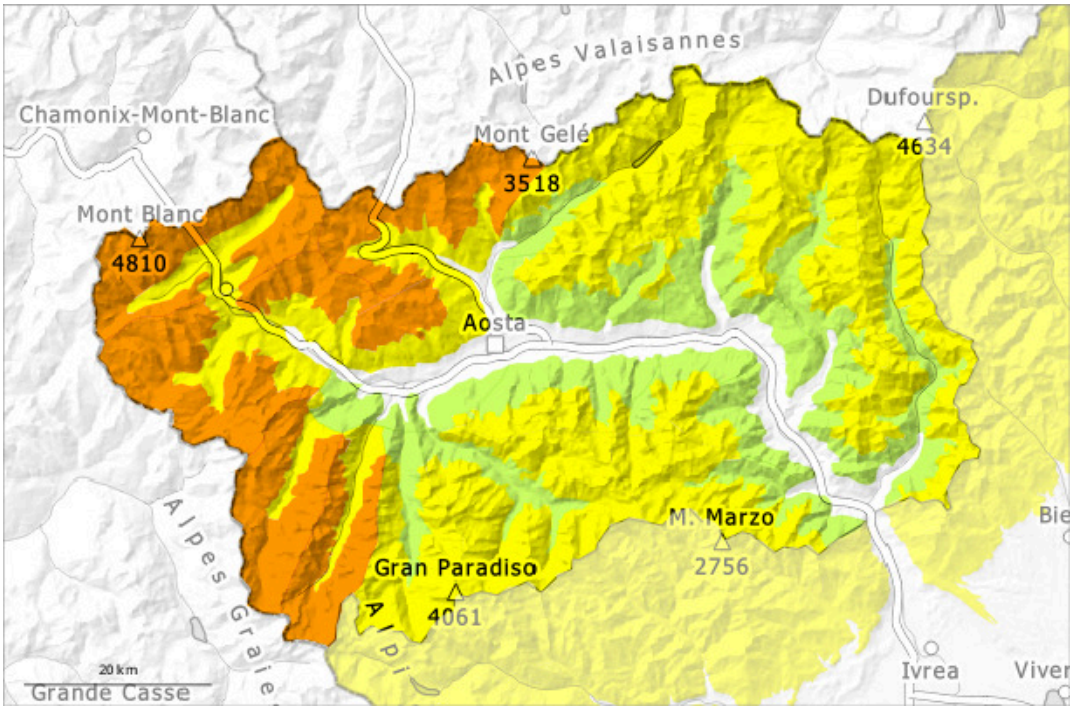

1	2	3	4	5
debole	moderato	marcato	forte	molto forte

Grado di pericolo 3 - Marcato

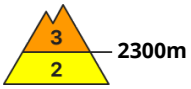

Tendenza: pericolo valanghe stabile
per Lunedì il 09.02.2026

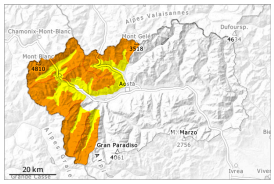

Lastrone da vento

2300m

Neve fresca

2000m

Gli spessi accumuli di neve ventata di venerdì rimangono in parte instabili.

Gli accumuli di neve ventata di venerdì rappresentano la principale fonte di pericolo. Essi possono in parte subire un distacco in seguito al passaggio di un singolo appassionato di sport invernali. Esse sono per lo più superficiali, attenzione soprattutto nelle zone in prossimità delle creste, nelle conche e nei canaloni e sui pendii ripidi soprattutto al di sopra del limite del bosco.
Sui pendii ombreggiati molto ripidi le valanghe possono subire un distacco negli strati più profondi del manto nevoso. Particolarmente sfavorevoli sono i pendii ancora poco frequentati durante questo inverno, (--).
Si raccomandano distanze di scarico e discese singole.
Sono ancora possibili valanghe spontanee, anche di medie dimensioni.

Manto nevoso

Situazione tipo st.6: neve a debole coesione e vento

Venerdì: Sono caduti da 10 a 30 cm di neve al di sopra dei 1200 m circa, localmente sino a 40 cm.
La neve fresca e in special modo gli accumuli di neve ventata, sia soffici che duri, ricoprono un debole manto di neve vecchia e in parte anche brina di superficie. Il legame con la neve vecchia de(-) gli accumuli di neve ventata è in parte sfavorevole.
Specialmente sui pendii esposti a ovest, nord ed est, all'interno del manto di neve vecchia si trovano strati fragili a cristalli angolari.

Tendenza

Le condizioni meteo consentiranno un lento consolidamento del manto nevoso. Fino a lunedì cadrà poca neve.

Grado di pericolo 2 - Moderato

2100m

Tendenza: pericolo valanghe stabile
per Lunedì il 09.02.2026

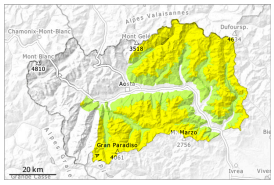

Lastrone da vento

2100m

Strati deboli persistenti

2100m

Salendo di quota i punti pericolosi sono più diffusi.

I nuovi accumuli di neve ventata e quelli meno recenti rappresentano la principale fonte di pericolo.
Un appassionato di sport invernali può in alcuni punti provocare il distacco di valanghe. Esse sono per lo più superficiali. I punti pericolosi si trovano soprattutto nelle zone in prossimità delle creste, nelle conche e nei canaloni come pure sui pendii ripidi e poco frequentati.
In alcuni punti, le valanghe possono anche coinvolgere il manto di neve vecchia. Queste ultime sono di dimensioni medie e per lo più solo distaccabili in seguito a un forte sovraccarico.
Si raccomandano distanze di scarico e discese singole.
Sono possibili colate e valanghe asciutte di dimensioni medio-piccole.

Manto nevoso

Situazione tipo st.6: neve a debole coesione e vento | st.1: strato debole persistente basale

Venerdì: Durante la notte sono caduti da 5 a 10 cm di neve al di sopra dei 1200 m circa.
La neve fresca e in special modo gli accumuli di neve ventata, sia soffici che duri, ricoprono un debole manto di neve vecchia e in parte anche brina di superficie.
Specialmente sui pendii esposti a ovest, nord ed est, all'interno del manto di neve vecchia si trovano strati fragili a cristalli angolari.

Tendenza

Il pericolo rimarrà invariato. Fino a lunedì cadrà poca neve.