Freitag 10.04.2026

Veröffentlicht am 09.04.2026 um 17:00

Vormittag

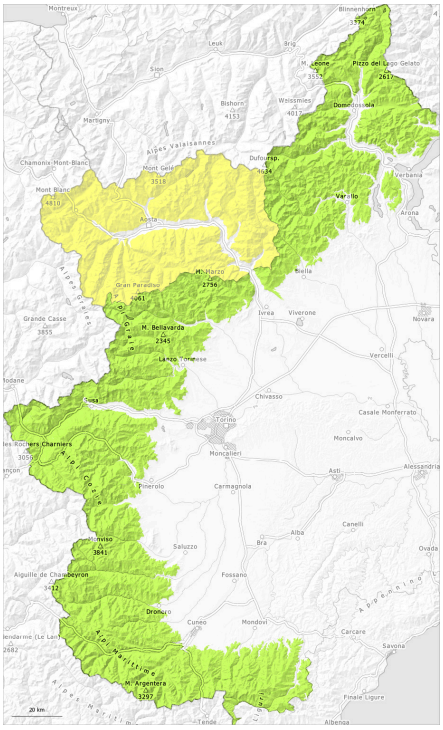

Nachmittag

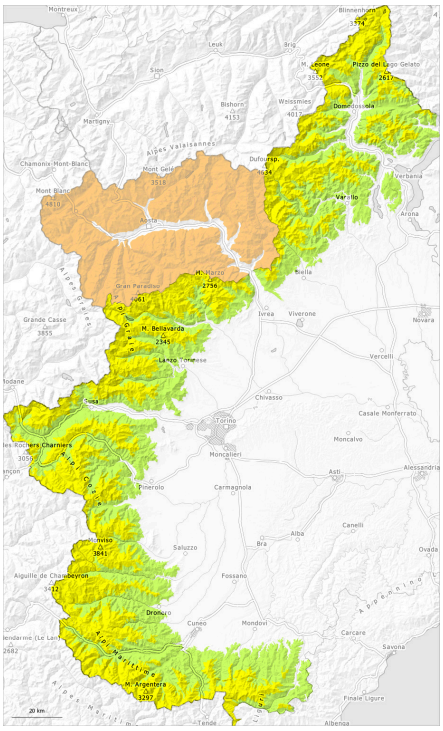

1	2	3	4	5
gering	mäßig	erheblich	groß	sehr groß

Gefahrenstufe 2 - Mäßig

AM:

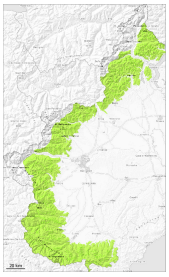

Tendenz: Lawinengefahr bleibt gleich
am Samstag, den 11.04.2026

PM:

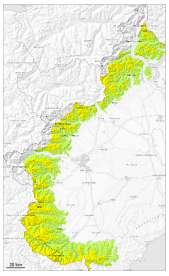

2200m

Tendenz: Lawinengefahr bleibt gleich
am Samstag, den 11.04.2026

Nassschnee

2200m

Die Gefahr von Nass- und Gleitschneelawinen steigt bereits am Vormittag an.

Am Morgen allgemein günstige Verhältnisse, dann steigt die Gefahr von Nass- und Gleitschneelawinen an. Es ist warm.

Die Wetterbedingungen verursachen ab dem Mittag vor allem an sehr steilen Nordost-, Südost- und Westhängen eine schnelle Schwächung der Schneedecke. Die spontane Aktivität von kleinen und mittleren Nass- und Gleitschneelawinen hat in den letzten Tagen nur langsam zugenommen. Mit der Abkühlung nimmt die Gefahr von Nass- und Gleitschneelawinen etwas ab.
Vor allem an Felswandfüßen und an extrem steilen Ost-, Südost- und Westhängen sind mit der tageszeitlichen Erwärmung und der Sonneneinstrahlung weiterhin mittlere feuchte und nasse Lawinen möglich. Dies auch an sehr steilen Schattenhängen auch oberhalb von rund 2300 m. , wenn die Befeuchtung zum ersten Mal die hartnäckigen, brüchigen Schichten innerhalb der Schneedecke erreicht.

Touren und Variantenabfahrten sollten sehr früh gestartet und beendet werden.

Schneedecke

Gefahrenmuster gm.10: frühjahrssituation

Die nächtliche Abstrahlung war gut. Die Schneeoberfläche gefriert tragfähig und weicht rasch auf, besonders an Ost-, Südost- und Westhängen sowie in tiefen und mittleren Lagen.

Die frühlingshaften Wetterbedingungen führten zu einer allmählichen Verfestigung der Schneedecke. Diese Bedingungen erlaubten vor allem an Sonnenhängen eine deutliche günstige Umwandlung der Schneedecke.

Alle Expositionen tiefe und mittlere Lagen: Die Schneedecke ist feucht, mit einer Schmelzharschkruste an der Oberfläche. Besonders steile Schattenhänge hohe Lagen: Die Schneedecke ist trocken, mit einer tragfähigen Kruste an der Oberfläche.

Tendenz

Mit der Abkühlung nimmt die Gefahr von Nass- und Gleitschneelawinen etwas ab.

Gefahrenstufe 2 - Mäßig

AM:

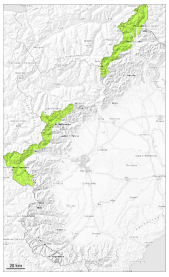

Tendenz: Lawinengefahr bleibt gleich
am Samstag, den 11.04.2026

PM:

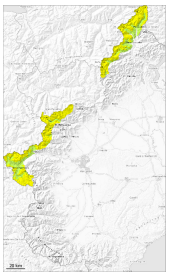

2500m

Tendenz: Lawinengefahr bleibt gleich
am Samstag, den 11.04.2026

Nassschnee

2500m

Mit der tageszeitlichen Erwärmung und der Sonneneinstrahlung sind weiterhin mittlere und vereinzelt große nasse Lawinen im Tagesverlauf möglich.

Es ist warm.

Am Morgen allgemein günstige Verhältnisse, dann steigt die Gefahr von Nass- und Gleitschneelawinen an. Die Wetterbedingungen erlaubten vor allem an Sonnenhängen eine deutliche günstige Umwandlung der Schneedecke.

Vor allem an Felswandfüßen und an extrem steilen Ost-, Südost- und Westhängen sind mit der tageszeitlichen Erwärmung und der Sonneneinstrahlung weiterhin mittlere und vereinzelt große feuchte und nasse Lawinen möglich. Dies auch an sehr steilen Schattenhängen oberhalb von rund 2500 m. , wenn die Befeuchtung zum ersten Mal die hartnäckigen, brüchigen Schichten innerhalb der Schneedecke erreicht.

Touren und Variantenabfahrten sollten sehr früh gestartet und beendet werden.

Schneedecke

Gefahrenmuster gm.10: frühjahrssituation

Die nächtliche Abstrahlung war gut. Die Schneeoberfläche gefriert tragfähig und weicht rasch auf.

Die frühlingshaften Wetterbedingungen führten zu einer allmählichen Verfestigung der Schneedecke. Diese Bedingungen erlaubten vor allem an Sonnenhängen eine deutliche günstige Umwandlung der Schneedecke.

Die Schneedecke ist feucht, mit einer Schmelzharschkruste an der Oberfläche. Besonders steile Schattenhänge hohe Lagen: Im unteren Teil der Schneedecke sind ausgeprägte Schwachschichten vorhanden.

Die Schneedecke ist in tiefen und mittleren Lagen feucht.

Tendenz

Mit der Abkühlung nimmt die Gefahr von Nass- und Gleitschneelawinen etwas ab.