Domenica 12.04.2026

Pubblicato il 11.04.2026 alle ore 17:00

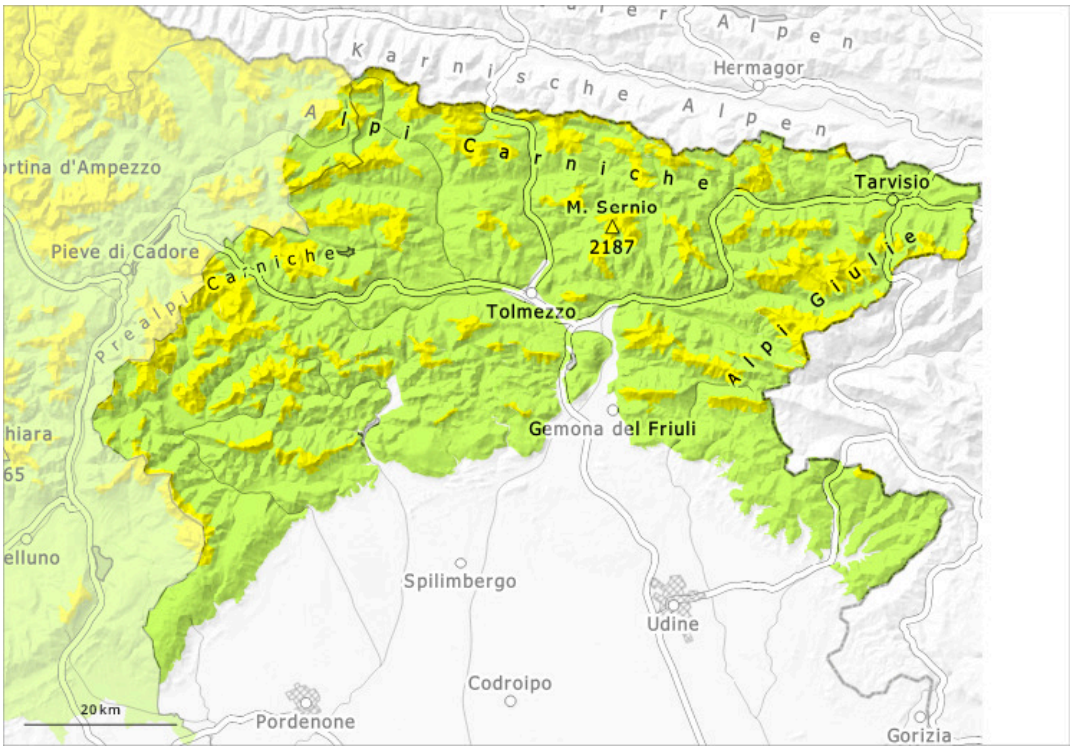

1	2	3	4	5
debole	moderato	marcato	forte	molto forte

Grado di pericolo 2 - Moderato

1600m

Tendenza: pericolo valanghe stabile
per Lunedì il 13.04.2026

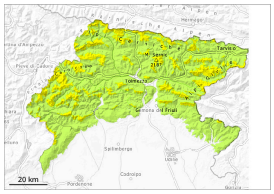

Neve bagnata

1600m

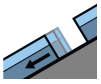

Valanghe di slittamento

1600m

Strati deboli persistenti

1800m

Il numero e le dimensioni dei punti pericolosi aumenteranno nel corso della giornata.

Con l'irradiazione solare, l'attività di valanghe spontanee aumenterà progressivamente. Le valanghe possono coinvolgere gli strati più profondi del manto nevoso. Inoltre sono possibili valanghe per scivolamento di neve. I punti pericolosi si trovano soprattutto nelle basi di pareti rocciose, come pure nelle zone in prossimità delle creste, nei canaloni e nelle conche. Attenzione nelle zone di passaggio da poca a molta neve. Gli accumuli di neve ventata rimangono in parte instabili soprattutto sui pendii ripidi ombreggiati e per lo più in quota. Il pericolo di valanghe dovrebbe essere valutato con particolare attenzione sul posto. Sulla dura superficie del manto nevoso sussiste un pericolo di caduta in molti punti.

Manto nevoso

La copertura nevosa e lo spessore del manto sono molto variabili a seconda dell'esposizione e della quota: in base all'irraggiamento notturno e diurno il manto nevoso potrà rigelarsi in molti punti o inumidirsi maggiormente nel corso della giornata. Alle quote di bassa e media montagna è presente poca neve sui pendii esposti a sud. Soprattutto sui pendii ombreggiati, all'interno del manto nevoso si trovano strati fragili.

Tendenza

Il tempo sarà nuvoloso.