Domenica 29.03.2026

Pubblicato il 28.03.2026 alle ore 17:00

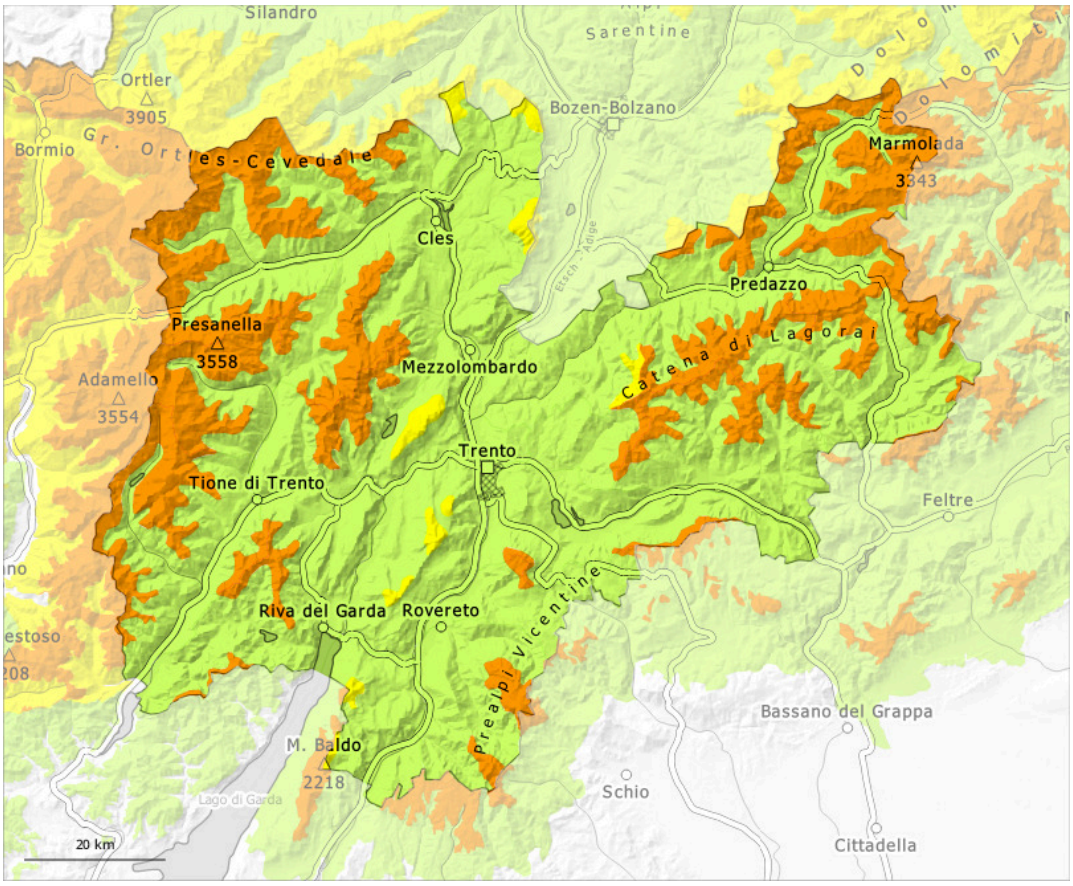

1	2	3	4	5
debole	moderato	marcato	forte	molto forte

Grado di pericolo 3 - Marcato

Limite del bosco

Tendenza: pericolo valanghe stabile
per Lunedì il 30.03.2026

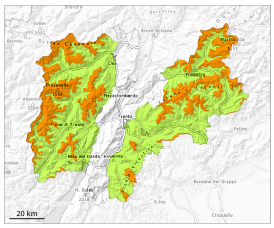

Lastrone da vento

Limite del bosco

Strati deboli persistenti

2000m

Attenzione alla neve ventata e alla neve vecchia con strati deboli persistenti.

Con neve fresca e vento da forte a tempestoso proveniente da nord negli ultimi giorni a tutte le esposizioni si sono formati abbondanti accumuli di neve ventata. Con vento moderato proveniente da nord nella giornata di domenica si formeranno ulteriori accumuli di neve ventata. Nelle zone in prossimità delle creste, nelle conche e nei canaloni e sui pendii ripidi, sono possibili valanghe a lastroni di neve asciutta. Le valanghe possono distaccarsi con un debole sovraccarico. Ciò soprattutto al di sopra del limite del bosco, come pure nelle zone di passaggio da poca a molta neve come p.es. all'ingresso di conche e canaloni.

Sui pendii ombreggiati molto ripidi, all'interno del manto di neve vecchia si trovano insidiosi strati fragili. Questi punti pericolosi si trovano soprattutto alle esposizioni da est a nord sino a ovest. Principalmente nelle zone in prossimità delle creste, nelle conche e nei canaloni sono possibili valanghe di medie dimensioni. Queste possono trascinare gli strati più profondi del manto nevoso.

Manto nevoso

Situazione tipo st.6: neve a debole coesione e vento | st.1: strato debole persistente basale

Il vento a tratti tempestoso ha rimaneggiato intensamente la neve fresca. Con vento da forte a tempestoso proveniente dai quadranti settentrionali negli ultimi due giorni specialmente nelle conche, nei canaloni e dietro ai cambi di pendenza si sono formati accumuli di neve ventata in parte di grandi dimensioni. I nuovi accumuli di neve ventata poggiano su una sfavorevole superficie del manto di neve vecchia soprattutto sui pendii esposti da est a nord sino a ovest e per lo più al di sopra del limite del bosco.

Tendenza

Soprattutto nelle aree settentrionali, cadrà un po' di neve.

Grado di pericolo 2 - Moderato

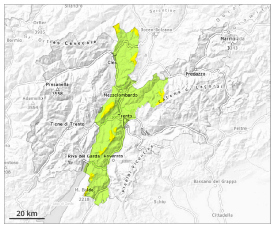

Limite del bosco

Tendenza: pericolo valanghe stabile
per Lunedì il 30.03.2026

Lastrone da vento

Limite del bosco

La neve ventata è la principale fonte di pericolo.

Gli ultimi accumuli di neve ventata rappresentano la principale fonte di pericolo. Le valanghe possono coinvolgere gli strati più profondi del manto nevoso e raggiungere dimensioni medie, attenzione soprattutto nelle zone in prossimità delle creste, nelle conche e nei canaloni.

Manto nevoso

Situazione tipo st.6: neve a debole coesione e vento | st.1: strato debole persistente basale

Il vento a tratti tempestoso ha rimaneggiato intensamente la neve fresca. Con vento da forte a tempestoso proveniente dai quadranti settentrionali negli ultimi due giorni specialmente nelle conche, nei canaloni e dietro ai cambi di pendenza si sono formati accumuli di neve ventata in parte di grandi dimensioni. I nuovi accumuli di neve ventata poggiano su una sfavorevole superficie del manto di neve vecchia a tutte le esposizioni e per lo più al di sopra del limite del bosco.

Tendenza

Soprattutto nelle aree settentrionali, cadrà un po' di neve.