Lundi 23.02.2026

Publié 22 02 2026, 17:00

Matin

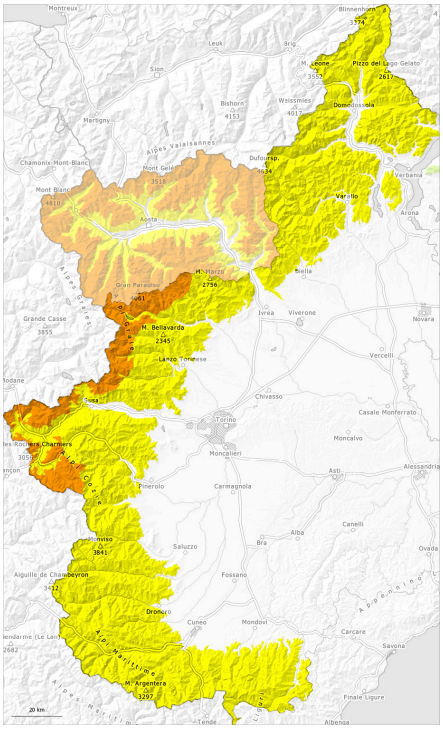

Après-midi

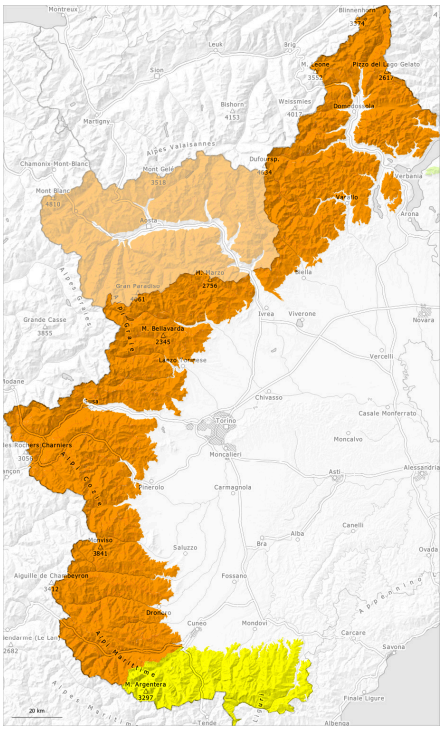

1	2	3	4	5
faible	limité	marqué	fort	très fort

Degré de danger 3 - Marqué

AM:

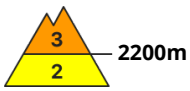

Tendance: danger d'avalanche constant
leMardi 24 02 2026

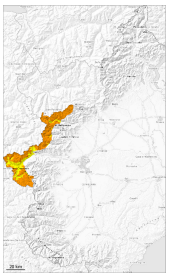

Neige soufflée (Neige ventée)

Avalanches mouillées (Neige humide)

PM:

Tendance: danger d'avalanche constant
leMardi 24 02 2026

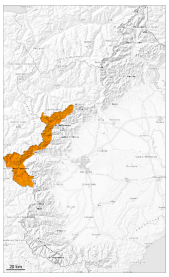

Neige soufflée (Neige ventée)

Avalanches mouillées (Neige humide)

Les endroits dangereux pour les avalanches sèches se situent surtout sur les pentes extrêmement raides. Augmentation progressive du danger d'avalanches sèches et humides avec le réchauffement diurne et le rayonnement solaire.

Les accumulations de neige soufflée fraîches et relativement anciennes peuvent encore être déclenchées. Les avalanches sont généralement de taille moyenne mais souvent déjà déclenchables par un seul amateur de sports d'hiver.
Le long de la frontière française les endroits dangereux sont plus répandus et le danger plus élevé.

Il fait doux. Surtout sur les pentes raides ensoleillées et au pied des parois rocheuses: Avec l'humidification des avalanches humides et mouillées de moyenne et souvent grande taille sont possibles sur les pentes très raides au soleil et à basse altitude. Des avalanches humides peuvent se rompre jusque dans les

couches profondes en dessous d'environ 2600 m et atteindre une taille assez importante.

Manteau neigeux

Modèles de danger md.6: froid, neige légère et vent md.10: situation de printemps

Avec les chutes de neige et le vent de nord-ouest parfois tempétueux, de nouvelles accumulations de neige soufflée se sont formées dans les derniers jours. Le vent parfois tempétueux a transporté beaucoup de neige.
À proximité des sommets on trouve suivant l'influence du vent des hauteurs de neiges très différentes.

À ces endroits il y a beaucoup de neige pour la saison. Le soleil et la chaleur entraînent à partir du matin surtout sur les pentes au soleil une humidification croissante du manteau neigeux.

Degré de danger 3 - Marqué

AM:

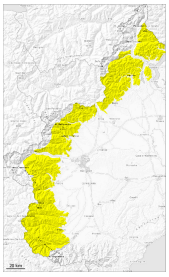

2

Tendance: danger d'avalanche constant
leMardi 24 02 2026

Neige soufflée
(Neige ventée)

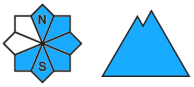

PM:

3

Tendance: danger d'avalanche constant
leMardi 24 02 2026

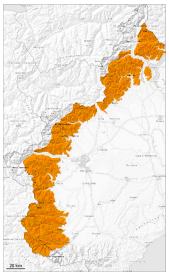

Avalanches
mouillées
(Neige
humide)

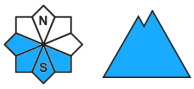

Neige soufflée
(Neige ventée)

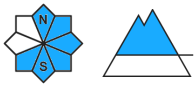

2000m

Des avalanches de plaque de neige sont le danger principal. Augmentation progressive du danger d'avalanches sèches et humides avec le réchauffement diurne et le rayonnement solaire.

Les accumulations de neige soufflée fraîches et relativement anciennes peuvent encore être déclenchées. Les avalanches sont généralement de taille moyenne mais aussi déclenchables par un seul amateur de sports d'hiver.

Il fait doux. Surtout sur les pentes raides ensoleillées et au pied des parois rocheuses: Avec l'humidification des avalanches humides et mouillées de moyenne et rarement grande taille sont possibles sur les pentes très raides au soleil et à basse altitude. Des avalanches humides peuvent se rompre jusque dans les couches profondes en dessous d'environ 2600 m et atteindre une taille assez importante.

Manteau neigeux

Modèles de danger md.6: froid, neige légère et vent | md.10: situation de printemps

Avec les chutes de neige et le vent de nord-ouest fort, de nouvelles accumulations de neige soufflée se sont formées dans les derniers jours, notamment sur les pentes proches des crêtes exposées à l'est, au sud et au sud-ouest comme au pied des parois rocheuses et derrière les ruptures de terrain. À proximité des

sommets on trouve suivant l'influence du vent des hauteurs de neiges très différentes.

Dans ces régions au-dessus d'environ 1300 m il y a beaucoup de neige pour la saison.
Sur les pentes à l'ombre: Le manteau neigeux est sec, avec une surface meuble.

Les conditions météorologiques printanières entraînent à partir du matin surtout sur les pentes au soleil en dessous d'environ 2600 m une humidification croissante du manteau neigeux. La surface de la neige se ramollit plus vite que la veille.

Degré de danger 3 - Marqué

AM:

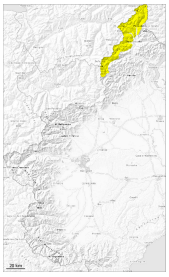

Tendance: danger d'avalanche constant
leMardi 24 02 2026

Neige soufflée
(Neige ventée)

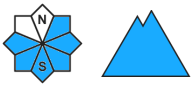

PM:

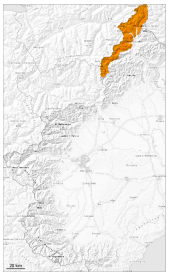

Tendance: danger d'avalanche constant
leMardi 24 02 2026

Avalanches
mouillées
(Neige
humide)

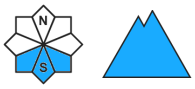

Neige soufflée
(Neige ventée)

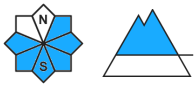

2100m

Attention à la neige soufflée et neige mouillée. Augmentation progressive du danger d'avalanches sèches et humides avec le réchauffement diurne et le rayonnement solaire.

Les accumulations de neige soufflée fraîches et relativement anciennes peuvent encore être déclenchées. Les avalanches sont généralement de taille moyenne mais aussi déclenchables par un seul amateur de sports d'hiver.

Il fait doux. En cours de journée: Avec le réchauffement des avalanches humides et mouillées de moyenne et rarement grande taille sont possibles sur les pentes très raides au soleil et à basse altitude. Des avalanches humides peuvent se rompre jusque dans les couches profondes surtout en dessous d'environ 2600 m et atteindre une taille assez importante.

Manteau neigeux

Modèles de danger md.6: froid, neige légère et vent | md.10: situation de printemps

Avec les chutes de neige et le vent de nord-ouest parfois tempétueux, de nouvelles accumulations de neige soufflée se sont formées dans les derniers jours, notamment sur les pentes proches des crêtes exposées au nord-est, au sud et au sud-ouest comme au pied des parois rocheuses et derrière les ruptures de

terrain.
Le vent parfois tempétueux a transporté beaucoup de neige. À proximité des sommets on trouve suivant l'influence du vent des hauteurs de neiges très différentes.

Différentes couches de neige soufflée reposent par endroits sur une neige ancienne à gros grains.
En cours de journée: Les conditions météorologiques printanières entraînent à partir du matin surtout sur les pentes au soleil en dessous d'environ 2500 m une humidification croissante du manteau neigeux. La surface de la neige se ramollit plus vite que la veille.

Degré de danger 2 - Limité

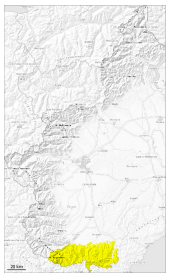

Tendance: danger d'avalanche constant
leMardi 24 02 2026

Neige soufflée
(Neige ventée)

2000m

Avalanches
mouillées
(Neige
humide)

Attention à la neige mouillée. Avec le rayonnement solaire la probabilité de déclenchement d'avalanches humides et mouillées augmente surtout sur les pentes au soleil.

Surtout aux altitudes moyennes et élevées et aussi aux endroits abrités du vent: Des accumulations meubles de neige soufflée peuvent être déclenchées par un seul amateur de sports d'hiver dans la zone de la limite de la forêt.
Surtout sur les pentes raides ensoleillées et au pied des parois rocheuses: Des avalanches sèches et humides de moyenne et rarement grande taille sont possibles avec le réchauffement.

Manteau neigeux

Modèles de danger md.6: froid, neige légère et vent | md.10: situation de printemps

Avec le vent de nord-ouest fort, de nouvelles accumulations de neige soufflée se sont formées dans les derniers jours. Le vent fort a transporté la neige fraîche et la neige ancienne.
Surtout à proximité des sommets on trouve suivant l'influence du vent des hauteurs de neiges très différentes.

Sur les pentes ensoleillées: Le soleil et la chaleur entraînent à partir du matin surtout sur les pentes au soleil une humidification croissante du manteau neigeux.
Depuis vendredi il faisait très doux. Surtout sous la limite de la forêt: La surface de la neige regèle peu et est déjà ramollie le matin.