Domenica 22.02.2026

Pubblicato il 21.02.2026 alle ore 17:00

Mattina

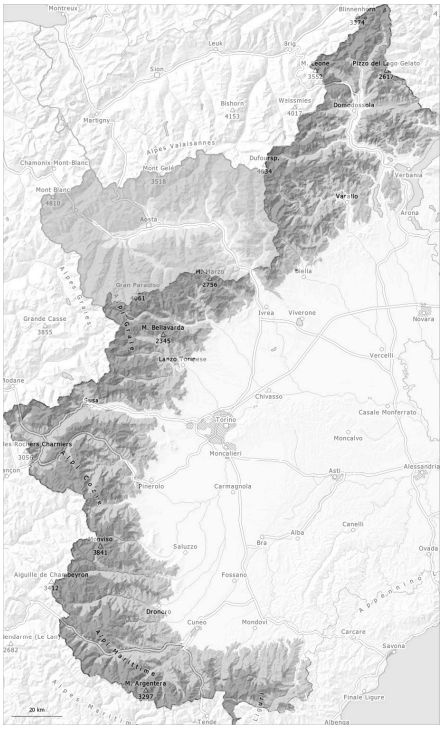

pomeriggio

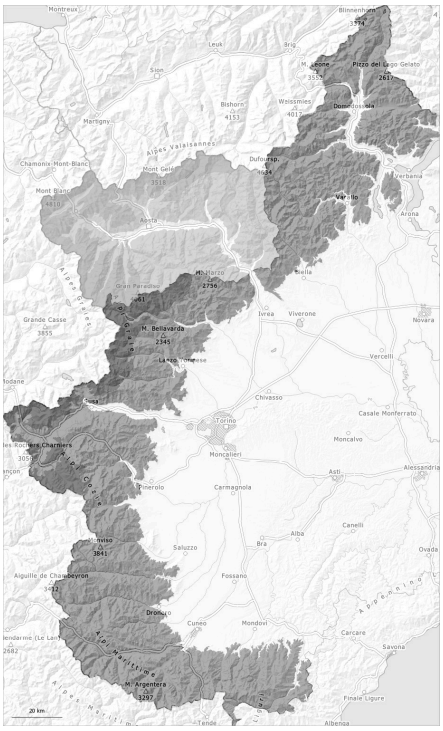

1	2	3	4	5
debole	moderato	marcato	forte	molto forte

Grado di pericolo 4 - Forte

AM:

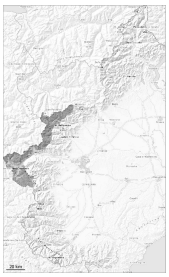

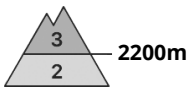

Tendenza: pericolo valanghe in diminuzione
per Lunedì il 23.02.2026

Lastrone da vento

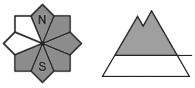

Neve bagnata

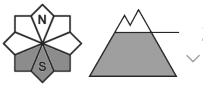

PM:

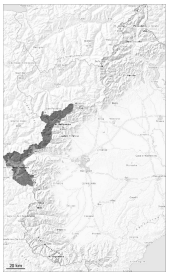

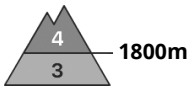

Tendenza: pericolo valanghe in diminuzione
per Lunedì il 23.02.2026

Neve bagnata

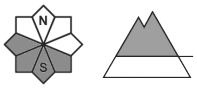

Lastrone da vento

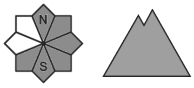

La neve ventata e la neve bagnata devono essere valutate con attenzione. Ma soprattutto il pericolo di valanghe umide e bagnate aumenterà a partire dal mattino.

Gli accumuli di neve ventata possono distaccarsi in seguito al passaggio di un singolo appassionato di sport invernali e, a livello isolato, raggiungere grandi dimensioni.
Lungo il confine con la Francia, i punti pericolosi sono più frequenti e il pericolo superiore.

Netto rialzo termico: Sui pendii soleggiati ripidi e nelle basi di pareti rocciose la probabilità di distacco di valanghe asciutte e bagnate aumenterà nel corso della giornata. Lungo i percorsi abituali le valanghe possono ancora raggiungere dimensioni piuttosto grandi.
Probabilmente il culmine dell'attività valanghiva verrà raggiunto nel corso della giornata, alle quote di bassa e media montagna già durante la mattinata.

Manto nevoso

Situazione tipo st.6: neve a debole coesione e vento | st.10: situazione primaverile

Qui è presente molta più neve rispetto alla media stagionale. In alcune regioni da lunedì sono caduti da 70

a 120 cm di neve al di sopra dei 1800 m circa, localmente anche di più.
Con le nevicate e il vento a tratti tempestoso proveniente da nord ovest, negli ultimi giorni si sono formati accumuli di neve ventata. Ciò soprattutto nelle regioni esposte al favonio al di sopra del limite del bosco e nelle zone in prossimità delle creste, nelle conche e nei canaloni.
In prossimità delle cime l'innevamento è estremamente variabile a seconda dell'azione del vento.
La neve fresca dell'ultima settimana poggia in parte su brina superficiale al di sopra del limite del bosco. In alcuni punti diversi strati di neve ventata poggiano su una superficie del manto di neve vecchia morbida.
Sui pendii esposti al sole al di sotto dei 2500 m circa: Nel corso della giornata l'irradiazione solare causerà un progressivo inumidimento del manto nevoso.

Tendenza

Il tempo sarà mite. Il pericolo di valanghe asciutte e umide aumenterà leggermente nel corso della giornata. In queste regioni il culmine dell'attività valanghiva è già stato superato.

Grado di pericolo 3 - Marcato

AM:

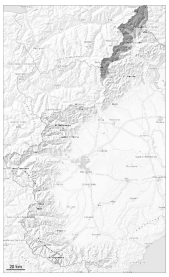

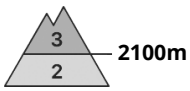

Tendenza: pericolo valanghe stabile
per Lunedì il 23.02.2026

Lastrone da vento

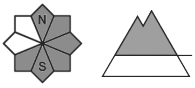

Neve bagnata

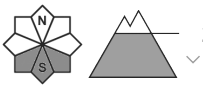

PM:

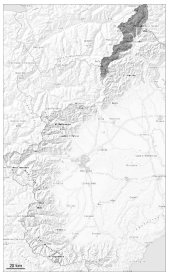

Tendenza: pericolo valanghe stabile
per Lunedì il 23.02.2026

Lastrone da vento

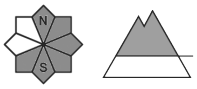

Neve bagnata

La neve ventata recente e meno recente devono essere valutate con attenzione. Il pericolo di valanghe umide e bagnate aumenterà rapidamente nel corso della giornata.

Gli accumuli di neve ventata dell'ultima settimana possono subire un distacco già in seguito al passaggio di un singolo appassionato di sport invernali. Nelle conche, nei canaloni e dietro ai cambi di pendenza e al di sopra del limite del bosco, sono possibili valanghe di neve a lastroni, a livello isolato anche di grandi dimensioni.

Nel corso della giornata: Con il rialzo termico, sui pendii ripidi rocciosi e dai bacini di alimentazione non ancora scaricati sono possibili valanghe umide e bagnate di medie e di grandi dimensioni.

Manto nevoso

Situazione tipo st.6: neve a debole coesione e vento | st.10: situazione primaverile

Con le nevicate e il vento a tratti tempestoso proveniente da nord ovest, negli ultimi giorni si sono formati nuovi accumuli di neve ventata. Ciò soprattutto nelle regioni esposte al favonio al di sopra del limite del bosco, come pure nelle conche, nei canaloni e dietro ai cambi di pendenza.

Il Föhn ha causato il trasporto di molta neve.
Nelle zone in prossimità delle creste e dei passi l'innevamento è estremamente variabile a seconda dell'azione del vento.
Soprattutto sui pendii ripidi esposti a nord ovest, nord ed est, all'interno del manto di neve vecchia si trovano strati fragili instabili.
In alcuni punti diversi strati di neve ventata poggiano su un manto di neve vecchia a grani grossi.

Tendenza

Il tempo sarà mite. Mezzogiorno e pomeriggio: Con il rialzo termico e l'irradiazione solare diurni, progressivo aumento del pericolo di valanghe asciutte e umide.

Grado di pericolo 3 - Marcato

AM:

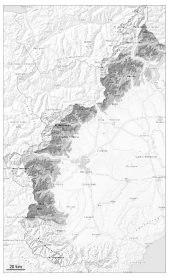

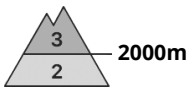

Tendenza: pericolo valanghe stabile
per Lunedì il 23.02.2026

Lastrone da vento

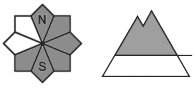

Neve bagnata

PM:

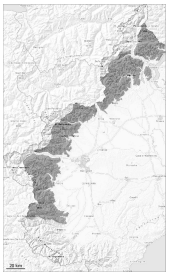

Tendenza: pericolo valanghe stabile
per Lunedì il 23.02.2026

Lastrone da vento

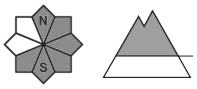

Neve bagnata

La principale fonte di pericolo è costituita da valanghe di neve a lastroni. Inoltre il pericolo di valanghe umide e bagnate aumenterà a partire dal mattino.

I nuovi accumuli di neve ventata e quelli meno recenti devono essere valutati con attenzione al di sopra del limite del bosco. Questi possono distaccarsi già in seguito al passaggio di un singolo appassionato di sport invernali e raggiungere dimensioni medie.

Netto rialzo termico sino ai 2700 m: Sui pendii soleggiati ripidi e nelle basi di pareti rocciose la probabilità di distacco di valanghe asciutte e bagnate aumenterà nel corso della giornata.
Sono possibili valanghe spontanee di medie e, a livello isolato, di grandi dimensioni.
Probabilmente il culmine dell'attività valanghiva verrà raggiunto nel corso della giornata, alle quote di bassa e media montagna già durante la mattinata.

Manto nevoso

Situazione tipo st.6: neve a debole coesione e vento | st.10: situazione primaverile

In queste regioni al di sopra dei 1300 m circa è presente molta più neve rispetto alla media stagionale.

Con il vento forte proveniente da nord ovest, negli ultimi giorni si sono formati nuovi accumuli di neve ventata. Il forte vento ha causato il trasporto di molta neve.
In prossimità delle cime l'innevamento è estremamente variabile a seconda dell'azione del vento. Soprattutto alle quote medie e alte come pure nelle zone al riparo dal vento: Il manto nevoso è asciutto, con una superficie soffice.
Sui pendii esposti al sole al di sotto dei 2500 m circa: Nel corso della giornata l'irradiazione solare causerà un progressivo inumidimento del manto nevoso.

Tendenza

Il tempo sarà mite. Mezzogiorno e pomeriggio: Con l'irradiazione solare, progressivo aumento del pericolo di valanghe asciutte e umide.

Grado di pericolo 3 - Marcato

AM:

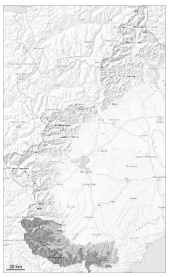

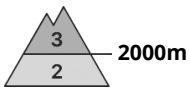

Tendenza: pericolo valanghe in diminuzione
per Lunedì il 23.02.2026

Lastrone da vento

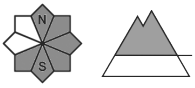

Neve bagnata

PM:

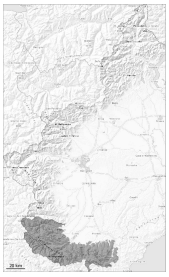

Tendenza: pericolo valanghe in diminuzione
per Lunedì il 23.02.2026

Lastrone da vento

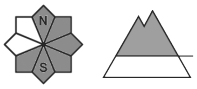

Neve bagnata

La neve ventata recente e meno recente devono essere valutate con attenzione. Il pericolo di valanghe umide e bagnate aumenterà già durante la mattinata.

I nuovi accumuli di neve ventata e quelli meno recenti devono essere valutati con attenzione al di sopra del limite del bosco. Questi possono ancora distaccarsi già in seguito al passaggio di un singolo appassionato di sport invernali e raggiungere dimensioni medie.

Netto rialzo termico: Sui pendii soleggiati ripidi e nelle basi di pareti rocciose la probabilità di distacco di valanghe asciutte e bagnate aumenterà nel corso della giornata. Attenzione sui pendii molto ripidi anche alle quote di bassa e media montagna.

Sono possibili sempre più numerose valanghe spontanee di medie e, a livello isolato, di grandi dimensioni.

Manto nevoso

Situazione tipo st.6: neve a debole coesione e vento | st.10: situazione primaverile

Giovedì sono caduti diffusamente da 15 a 25 cm di neve a tutte le altitudini.

Il forte vento ha causato il trasporto della neve fresca e della neve vecchia. Con il vento forte proveniente da nord ovest, negli ultimi giorni si sono formati nuovi accumuli di neve ventata.
Specialmente in prossimità delle cime l'innevamento è estremamente variabile a seconda dell'azione del vento.
Sui pendii ombreggiati: Il manto nevoso è asciutto, con una superficie soffice.
Sui pendii esposti al sole: Nel corso della giornata l'irradiazione solare causerà al di sotto dei 2500 m circa un progressivo inumidimento del manto nevoso.

Tendenza

Il tempo sarà mite. Mezzogiorno e pomeriggio: Con l'irradiazione solare, progressivo aumento del pericolo di valanghe asciutte e umide.