Jeudi 16.04.2026

Publié 15 04 2026, 17:00

Matin

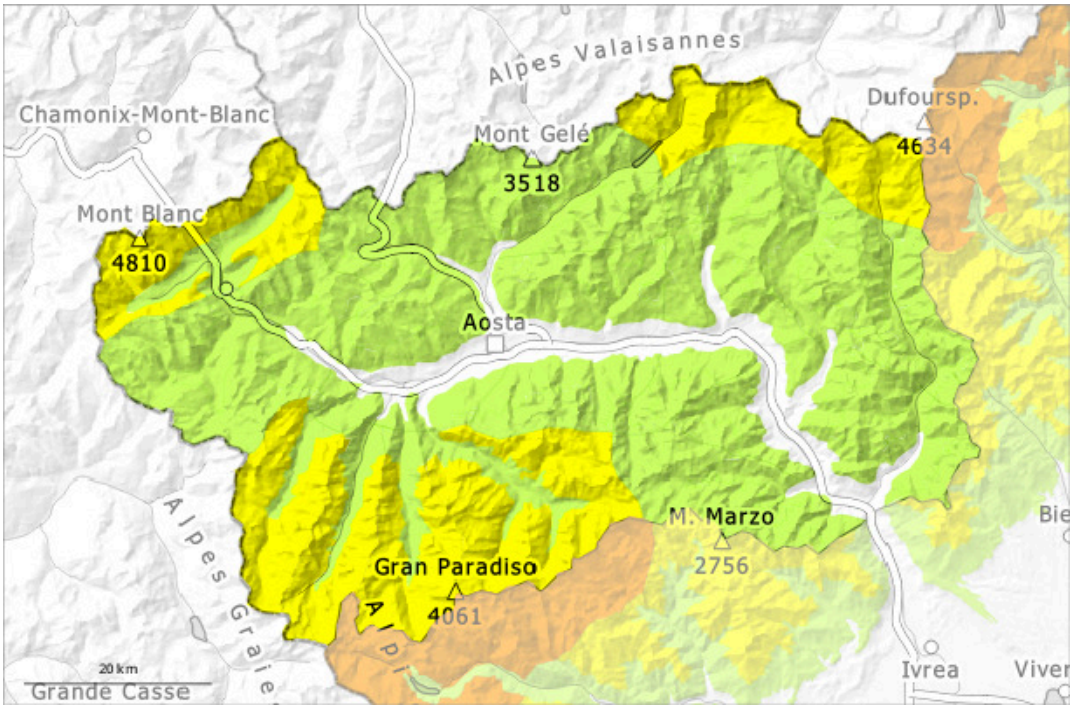

Après-midi

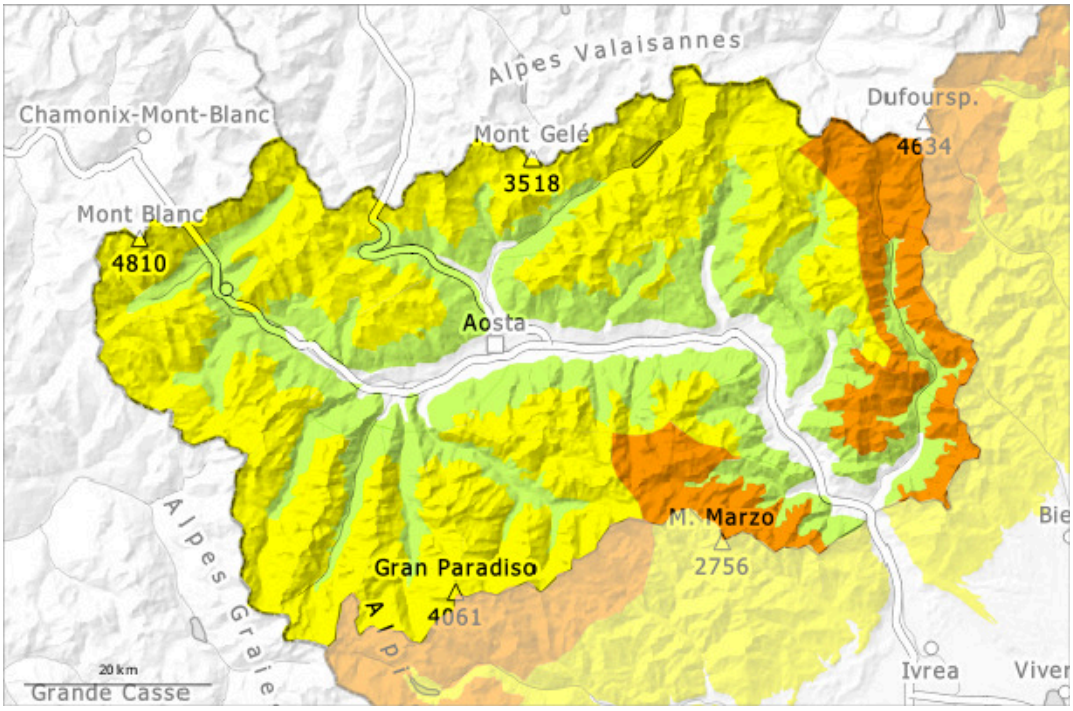

1	2	3	4	5
faible	limité	marqué	fort	très fort

Degré de danger 3 - Marqué

AM:

2700m

Tendance: Diminution du danger d'avalanche
leVendredi 17 04 2026

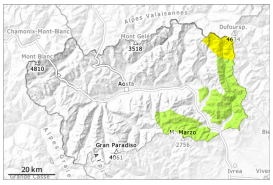

Neige soufflée
(Neige ventée)

2700m

Avalanches
mouillées
(Neige
humide)

2500m

PM:

2200m

Tendance: Diminution du danger d'avalanche
leVendredi 17 04 2026

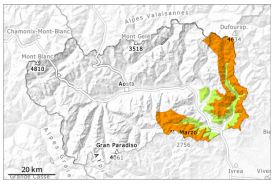

Avalanches
mouillées
(Neige
humide)

3000m
2200m

Neige soufflée
(Neige ventée)

2700m

Le danger d'avalanches humides et mouillées est déjà élevé le matin. Ceci par nuit couverte.

Le matin: Pour des randonnées à ski les conditions sont en général favorables.
En cas de ciel nuageux nocturne associé à de l'air chaud, le risque d'avalanche sera déjà modéré dès le matin car La surface de la neige regèle à peine. Et les conditions en moyenne montagne seront alors déjà partiellement défavorables.
En matinée l'activité des avalanches humides et mouillées spontanées augmente très rapidement. Des avalanches spontanées mouillées de moyenne et rarement grande taille sont toujours à attendre surtout à partir des zones de départ pas encore déchargées et sur les pentes très raides.
Les randonnées et montées en refuge devraient être terminées à temps.
Des accumulations de neige soufflée en partie fragiles se sont formées avec la neige fraîche et le vent de sud-est partiellement modéré lundi. Elles se sont formées à haute altitude et en haute montagne.

Manteau neigeux

Modèles de danger md.10: situation de printemps

La surface de la neige est à peine gelée. Lundi il est tombé au-dessus d'environ 2300 m de 20 à 40 cm de neige, localement plus. La neige fraîche et soufflée reposent sur un manteau neigeux ancien mouillé.
À haute altitude, l'enneigement diminue et devient irrégulier ; il est meilleur aux altitudes intermédiaires, moins exposées au vent. En dessous d'environ 1900 m il y a très peu de neige.
Dans le manteau neigeux des couches fragiles sont présentes, surtout sur les pentes raides à l'ombre.

Tendance

Les conditions météorologiques printanières entraînent un tassement du manteau neigeux. Des avalanches humides et mouillées sont toujours possibles avec l'humidification.

Degré de danger 2 - Limité

AM:

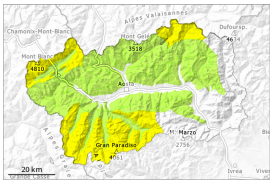

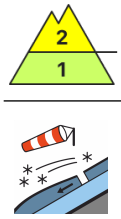

2900m

Tendance: Diminution du danger d'avalanche
leVendredi 17 04 2026

Neige soufflée
(Neige ventée)

Avalanches
mouillées
(Neige
humide)

PM:

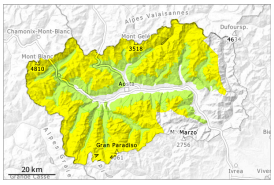

2200m

Tendance: Diminution du danger d'avalanche
leVendredi 17 04 2026

Avalanches
mouillées
(Neige
humide)

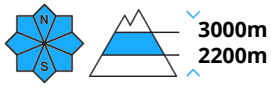

Neige soufflée
(Neige ventée)

Le danger d'avalanches humides et mouillées augmente dès la matinée.

Pour des randonnées à ski les conditions sont en général favorables.
La surface de la neige regèle sans être porteuse et se ramollit dès la matinée.
En cas de ciel nuageux nocturne associé à de l'air chaud, le risque d'avalanche sera déjà modéré dès le matin car La surface de la neige ne se refroidit qu'à peine pendant la nuit couverte. Et les conditions en moyenne montagne seront alors déjà partiellement défavorables.
En matinée l'activité des avalanches humides et mouillées spontanées augmente progressivement. Des avalanches et coulées humides de petite et rarement moyenne taille sont toujours possibles à partir des zones de départ pas encore déchargées et sur les pentes très raides.
Les randonnées et montées en refuge devraient être terminées à temps.
Des accumulations de neige soufflée en général petites se sont formées avec la neige fraîche et le vent de sud-est partiellement modéré lundi. Elles se sont formées à haute altitude et en haute montagne.

Manteau neigeux

Modèles de danger md.10: situation de printemps

Plus froid qu'attendu: La surface de la neige est gelée et porteuse. La neige fraîche et soufflée reposent sur un manteau neigeux ancien mouillé.
À haute altitude, l'enneigement diminue et devient irrégulier ; il est meilleur aux altitudes intermédiaires, moins exposées au vent. En dessous d'environ 1900 m il y a très peu de neige.
Dans le manteau neigeux des couches fragiles sont présentes, surtout sur les pentes raides à l'ombre.

Tendance

Des avalanches humides et mouillées sont toujours possibles avec le réchauffement diurne et le rayonnement solaire. Le soleil et la chaleur entraînent un tassement du manteau neigeux.