aineva.it

Mardi 17.02.2026

Publié 16 02 2026, 17:00

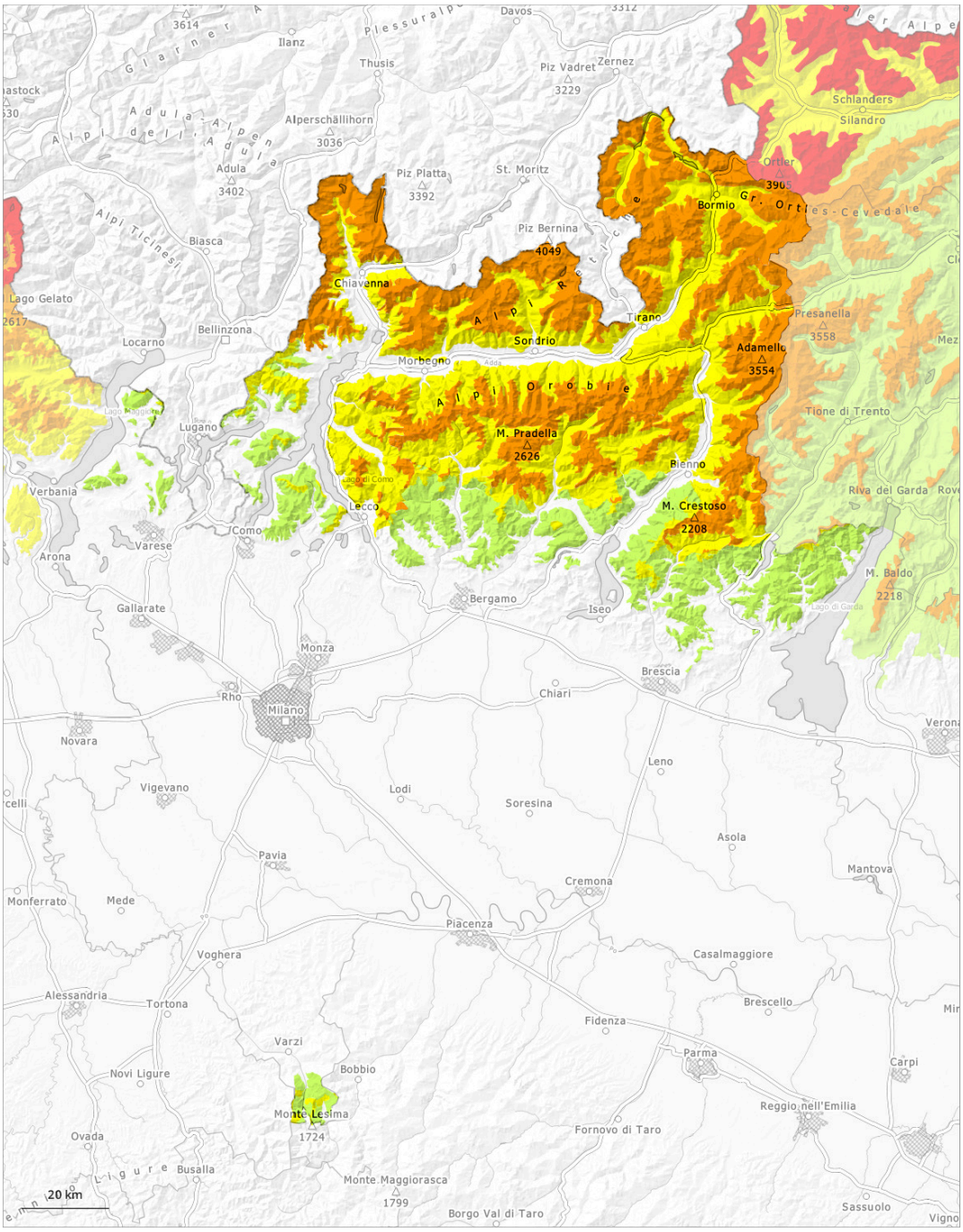

1	2	3	4	5
faible	limité	marqué	fort	très fort

Degré de danger 3 - Marqué

2100m

Tendance: Augmentation du danger d'avalanche
leMercredi 18 02 2026

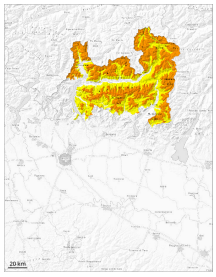

Neige ancienne (Sous-couche fragile persistante)

2100m

Neige soufflée (Neige ventée)

Limite de la forêt

Dans les régions concernées par les précipitations principales les endroits dangereux se multiplient. Au-dessus d'environ 1700 m le manteau neigeux est fragile.

Des avalanches peuvent par endroits être déclenchées facilement. Attention à la neige fraîche et soufflée. Des couches fragiles dans la neige ancienne peuvent déjà être déclenchées facilement par des amateurs de sports d'hiver isolés, notamment sur les pentes raides exposées à l'ouest, au nord et à l'est au-dessus de la limite de la forêt comme dans la zone de la limite de la forêt. Des avalanches peuvent entraîner le manteau jusqu'au sol et atteindre une très grande taille de manière isolée. Les endroits dangereux sont nombreux difficilement identifiables.
Des bruits sourds et des fissures lors du passage sur le manteau neigeux sont des signes d'alarme qui attirent l'attention sur le danger. Des déclenchements à distance sont possibles.

Manteau neigeux

Modèles de danger md.1: sous-couche fragile persistante | md.6: froid, neige légère et vent

La neige fraîche et la neige soufflée reposent sur du givre de surface surtout sur les pentes protégées du vent à l'ombre. La partie inférieure du manteau neigeux a subi une métamorphose constructive à grains anguleux et est fragile. Des avalanches peuvent être déclenchées très facilement dans les couches plus profondes du manteau neigeux.
En outre les accumulations de neige soufflée sont déclenchables à proximité des crêtes, dans les combes et couloirs.

Tendance

Avec la neige fraîche le nombre des endroits dangereux augmente en cours de journée.

Degré de danger 2 - Limité

1500m

Tendance: danger d'avalanche constant
leMercredi 18 02 2026

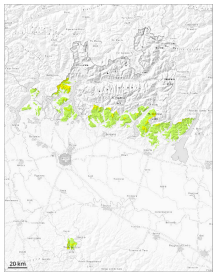

Neige soufflée
(Neige ventée)

1500m

Neige ancienne
(Sous-couche fragile persistante)

1700m

Des couches fragiles dans la neige ancienne demandent prudence et retenue. Les accumulations de neige soufflée peuvent encore être déclenchées de manière isolée surtout sur les pentes raides à l'ombre.

Des avalanches sèches peuvent être déclenchées aussi dans les couches plus profondes du manteau neigeux.
La neige fraîche et en particulier les accumulations de neige soufflée généralement petites peuvent être déclenchées par un seul amateur de sports d'hiver.

Manteau neigeux

Modèles de danger md.6: froid, neige légère et vent | md.1: sous-couche fragile persistante

Dans le manteau neigeux ancien des couches fragiles délicates sont présentes, surtout sur les pentes raides exposées au nord-ouest, au nord et au nord-est.
À basse altitude le manteau neigeux est humide.