Venerdì 06.03.2026

Pubblicato il 05.03.2026 alle ore 17:00

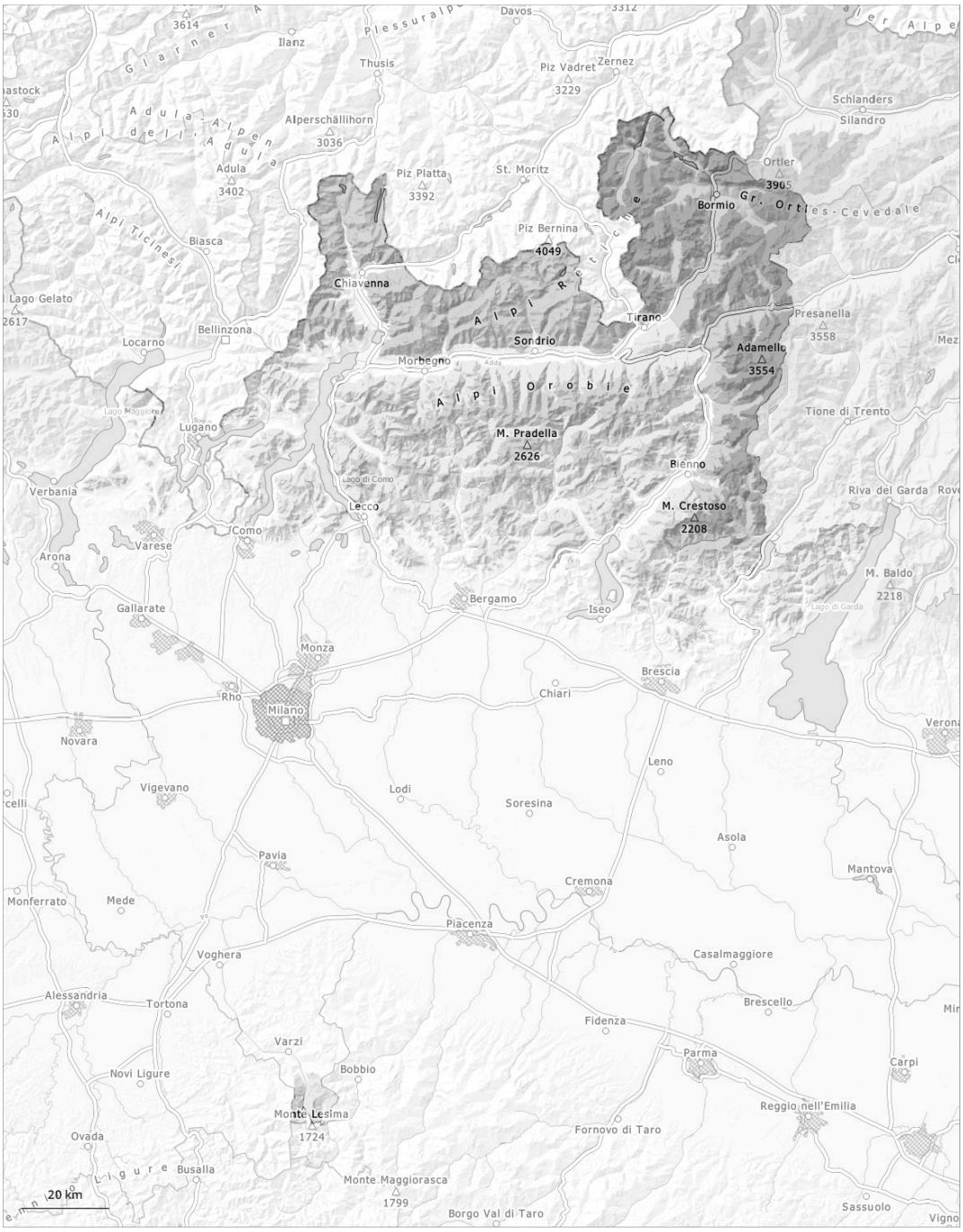

1	2	3	4	5
debole	moderato	marcato	forte	molto forte

Grado di pericolo 3 - Marcato

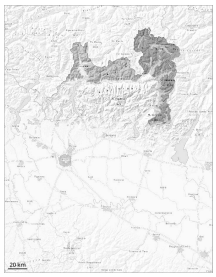

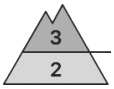

2500m

Tendenza: pericolo valanghe stabile
per Sabato il 07.03.2026

Lastrone da vento

2500m

Neve bagnata

2500m

Il manto nevoso è instabile al di sopra dei circa 1800 m. Neve ventata e neve vecchia a debole coesione sono la principale fonte di pericolo. Gli strati deboli presenti nella neve vecchia richiedono una prudente scelta dell'itinerario.
Con il rialzo termico diurno, la probabilità di distacco di valanghe umide aumenterà sui pendii esposti a sud al di sotto dei 2300 m circa.

La neve fresca di ieri e gli accumuli di neve ventata devono essere valutati con attenzione a tutte le esposizioni. Gli strati deboli presenti nella neve vecchia possono distaccarsi facilmente già in seguito al passaggio di un singolo appassionato di sport invernali, soprattutto sui pendii ripidi esposti a ovest, nord ed est ad alta quota e in alta montagna. Le valanghe possono trascinare l'interno manto nevoso e raggiungere grandi dimensioni. I punti pericolosi sono frequenti difficilmente individuabili da parte del principiante.
I rumori di "whum" e la formazione di fessure quando si calpesta la coltre di neve sono campanelli di allarme che rimandano a questo pericolo.
Con il rialzo termico diurno, la probabilità di distacco di valanghe umide e bagnate aumenterà sui pendii esposti a sud al di sotto dei 2300 m circa. Le valanghe possono distaccarsi soprattutto dai bacini di alimentazione non ancora scaricati.

Manto nevoso

Situazione tipo st.4: freddo su caldo / caldo su freddo | st.1: strato debole persistente basale

La parte basale del manto nevoso ha subito un metamorfismo costruttivo a cristalli sfaccettati ed è debole. Le valanghe possono subire un distacco anche negli strati più profondi del manto nevoso.
Inoltre nelle zone in prossimità delle creste, nelle conche e nei canaloni gli accumuli di neve ventata di più recente formazione possono facilmente subire un distacco.
La parte superiore del manto nevoso è dura, con una crosta spesso portante in superficie.

Tendenza

Con il rialzo termico diurno, nel corso della giornata il numero dei punti pericolosi aumenterà.

Grado di pericolo 2 - Moderato

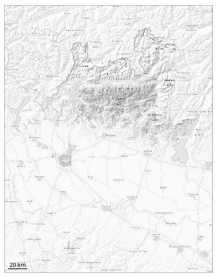

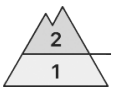

1200m

Tendenza: pericolo valanghe in diminuzione
per Sabato il 07.03.2026

Neve bagnata

1200m

Lastrone da vento

1800m

Gli accumuli di neve ventata in alcuni punti possono facilmente subire un distacco soprattutto sui pendii ripidi ombreggiati. Gli strati deboli presenti nella neve vecchia richiedono attenzione e prudenza.
Con il rialzo termico, sono previste valanghe umide di piccole e medie dimensioni.

Le valanghe asciutte possono subire un distacco anche negli strati più profondi del manto nevoso.
Con il rialzo termico diurno, la probabilità di distacco di valanghe umide e bagnate aumenterà soprattutto sui pendii ripidi esposti a nord ed est al di sotto dei 2500 m circa.

Manto nevoso

Situazione tipo st.6: neve a debole coesione e vento | st.10: situazione primaverile

Principalmente sui pendii ripidi esposti a nord ovest, nord e nord est, all'interno del manto di neve vecchia si trovano insidiosi strati fragili.
La fascia superiore del manto nevoso è dura, con una crosta portante in superficie.

Tendenza

Con il rialzo termico diurno, nel corso della giornata il numero dei punti pericolosi aumenterà.

Grado di pericolo 1 - Debole

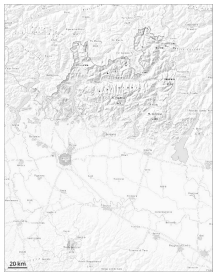

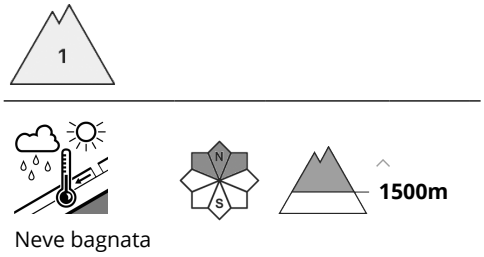

Situazione primaverile. Manto nevoso di esiguo spessore.

Al di sopra dei 1500 m circa sono possibili valanghe umide e bagnate di medie e, a livello isolato, di grandi dimensioni.

Manto nevoso

Situazione tipo st.10: situazione primaverile