Lundi 20.04.2026

Publié 19 04 2026, 17:00

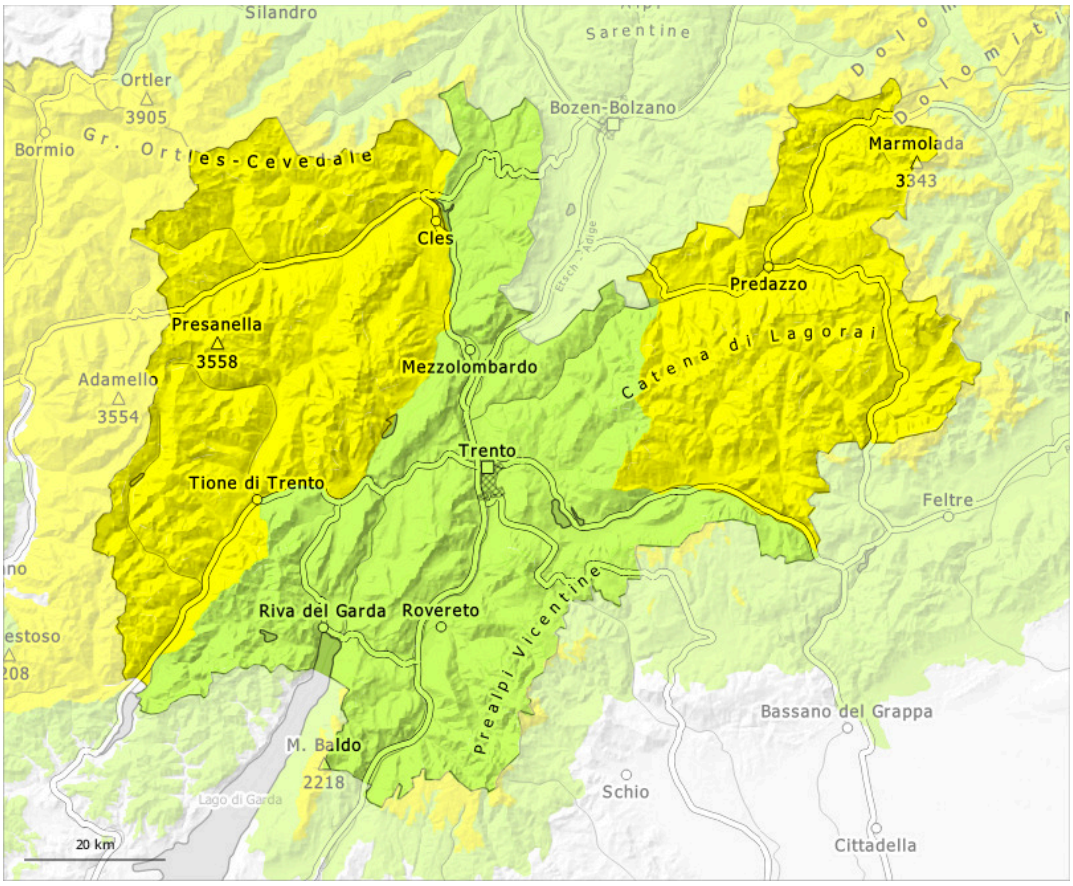

1	2	3	4	5
faible	limité	marqué	fort	très fort

Degré de danger 2 - Limité

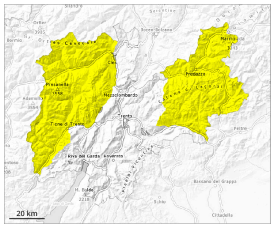

Tendance: danger d'avalanche constant
leMardi 21 04 2026

Avalanches mouillées (Neige humide)

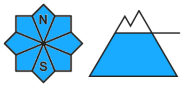

2900m

Neige ancienne (Sous-couche fragile persistante)

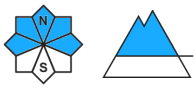

2400m

Augmentation du danger d'avalanches mouillées en cours de journée.

Avec le réchauffement diurne et le rayonnement solaire le danger d'avalanches mouillées augmente. À partir des zones de départ pas encore déchargées des avalanches spontanées sont possibles, surtout de taille moyenne. Ceci sur les pentes à l'ombre en dessous d'environ 2900 m comme sur les pentes ensoleillées en altitude. Des avalanches peuvent se déclencher dans la neige ancienne fragile sur les pentes raides à l'ombre et atteindre une grande taille de manière isolée.

Quelques endroits dangereux pour les avalanches sèches se situent sur les pentes très raides à l'ombre au-dessus d'environ 2400 m. De tels endroits dangereux sont difficilement identifiables.

Les randonnées et descentes hors-piste devraient être commencées et terminées tôt.

Manteau neigeux

Modèles de danger md.10: situation de printemps | md.1: sous-couche fragile persistante

L'après-midi il tombera un peu de pluie dans certaines régions. La surface de la neige ne regèle assez pour être porteuse qu'en haute altitude et se ramollit dès la matinée. Le soleil et la chaleur entraînent en dessous d'environ 2900 m une saturation d'eau croissante du manteau neigeux. La forte humidité de l'air entraîne l'après-midi aussi sur les pentes raides à l'ombre une perte de solidité au sein du manteau neigeux.

Sur les pentes raides exposées à l'ouest, au nord et à l'est au-dessus d'environ 2400 m: Dans la partie inférieure du manteau neigeux ancien des couches fragiles ayant subi une métamorphose constructive à grains anguleux sont présentes.

En dessous d'environ 1800 m il y a en général trop peu de neige pour les sports d'hiver.

Tendance

Neige mouillée à surveiller. Avec le réchauffement diurne le danger d'avalanches mouillées augmente en cours de journée. Il tombe un peu de pluie dans certaines régions.

Degré de danger 1 - Faible

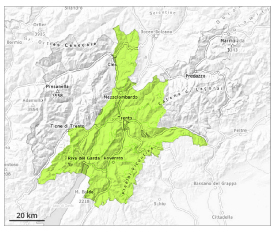

1

Tendance: danger d'avalanche constant
leMardi 21 04 2026

Avalanches mouillées (Neige humide)

N
S

2200m

Neige mouillée à surveiller.

Des avalanches mouillées ne sont plus possibles que de façon isolée. Prudence sur les pentes extrêmement raides à l'ombre. Des avalanches sont généralement plutôt petites.

En dessous d'environ 2000 m il y a en général trop peu de neige pour les sports d'hiver.

Manteau neigeux

Modèles de danger md.10: situation de printemps

La surface de la neige regèle et devient porteuse et se ramollit en cours de journée.

Tendance

Danger d'avalanches faible. Neige mouillée à surveiller.