# Freitag 13.02.2026

Veröffentlicht am 12.02.2026 um 17:00

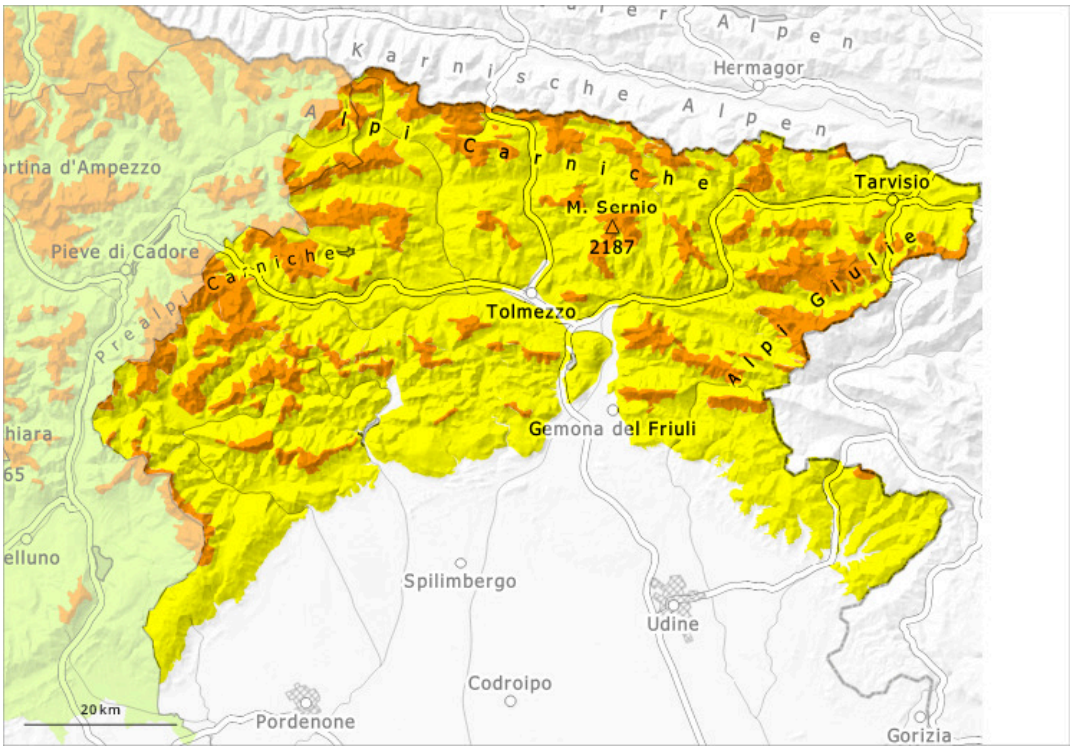


| 1 | 2 | 3 | 4 | 5 |
|---|---|---|---|---|
| gering | mäßig | erheblich | groß | sehr groß |

## Gefahrenstufe 3 - Erheblich

**Waldgrenze**

**Tendenz: Lawinengefahr bleibt gleich**
am Samstag, den 14.02.2026

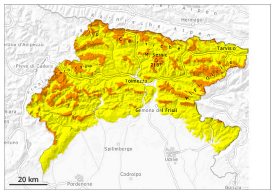

Triebschnee

**Waldgrenze**

Altschnee

**Waldgrenze**

Nassschnee

**Waldgrenze**

### Erhebliche Lawinengefahr.

Die störanfälligen Triebschneeansammlungen müssen vorsichtig beurteilt werden. Die Gefahrenstellen liegen in Kammlagen, Rinnen und Mulden sowie an Übergängen von wenig zu viel Schnee. Lawinen können bis auf den Boden durchreißen. Sie können an vielen Stellen schon von einzelnen Wintersportlern ausgelöst werden. Mit dem Niederschlag sind feuchte Lawinen möglich.

### Schneedecke

Die frischen und älteren Triebschneeansammlungen überlagern eine schwache Altschneedecke. In der Schneedecke sind vor allem an Schattenhängen heikle Schwachschichten vorhanden. Die Wetterbedingungen führten vor allem in tiefen und mittleren Lagen zu einer zunehmenden Anfeuchtung der Schneedecke.

### Tendenz

Verbreitet Niederschlag.