aineva.it

Vendredi 27.03.2026

Publié 26 03 2026, 17:00

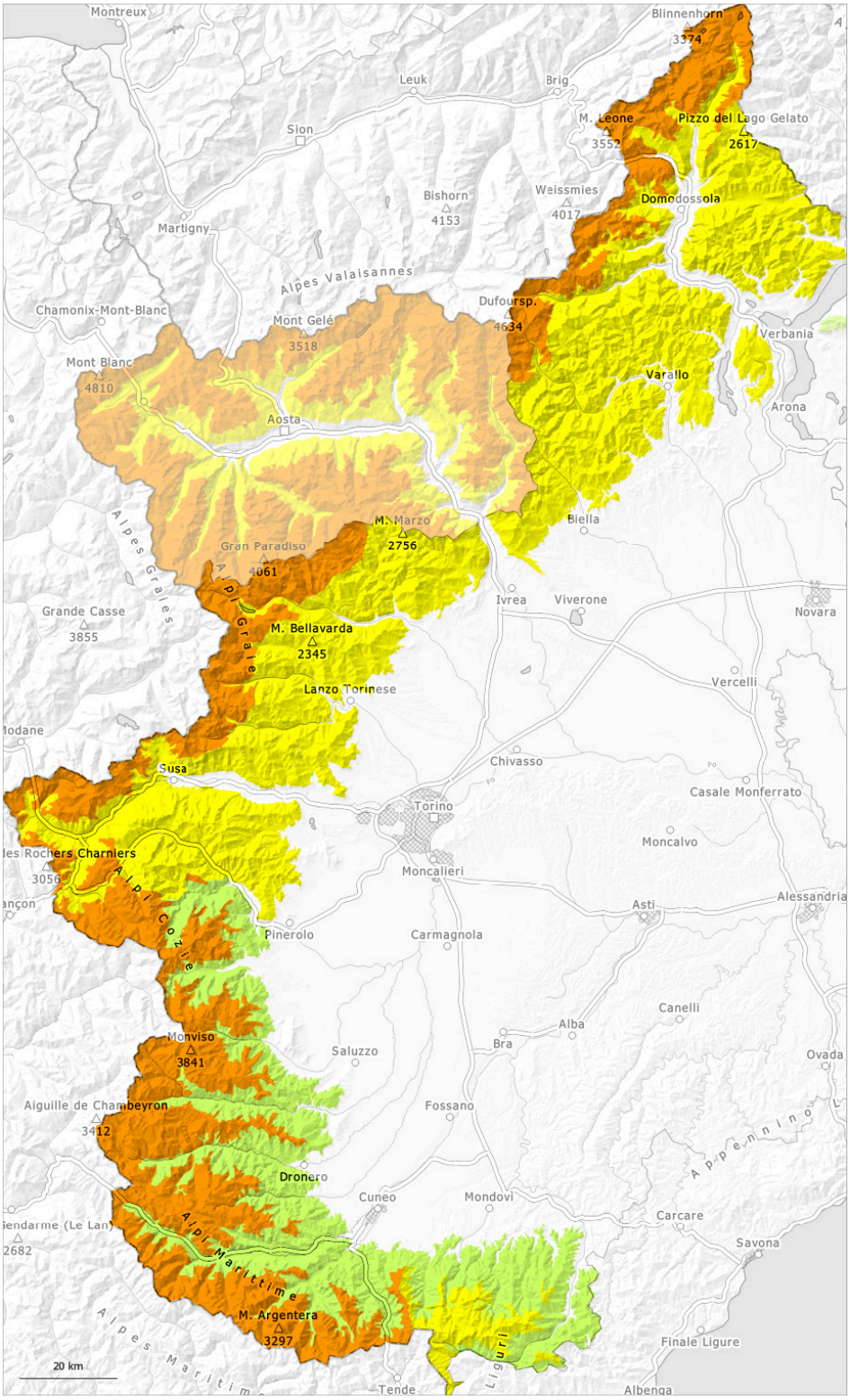

1	2	3	4	5
faible	limité	marqué	fort	très fort

Degré de danger 3 - Marqué

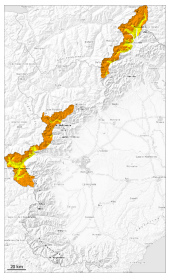

Limite de la forêt

Tendance: danger d'avalanche constant
leSamedi 28 03 2026

Neige soufflée
(Neige ventée)

Limite de la forêt

Neige fraîche

Limite de la forêt

Dans les régions concernées par le foehn tempête du nord-ouest: Attention à la neige soufflée.

Le vent du nord-ouest a transporté la neige fraîche et la neige ancienne.
Avec les températures basses, et le foehn, le manteau neigeux ne peut pas se solidifier.
Des accumulations de neige soufflée en partie grandes se sont formées dans les derniers deux jours spécialement dans les combes, couloirs et derrière les ruptures de terrain.

Des avalanches peuvent être déjà déclenchées de manière isolée avec une surcharge faible ou se déclencher spontanément, prudence surtout sur les versants où s'est accumulée la neige soufflée et aux transitions entre les endroits peu enneigés et les endroits très enneigés, notamment à l'entrée des combes et des couloirs.

Les randonnées demandent prudence et retenue.

Manteau neigeux

Modèles de danger md.6: froid, neige légère et vent

Hier il est tombé spécialement le long de la frontière française et le long de la frontière suisse de 10 à 20 cm de neige, localement plus.
Le foehn transporte la neige fraîche et ancienne de manière intensive.
La neige fraîche et soufflée reposent en général sur une croûte dure.

Avec les températures basses et le vent de nord-ouest modéré à fort, le manteau neigeux ne peut pas se solidifier. Les conditions météorologiques entraînent surtout à moyenne et haute altitude une structure défavorable du manteau neigeux.

Surtout à proximité des crêtes à haute altitude on trouve suivant l'influence du vent des hauteurs de neiges très différentes.

Degré de danger 3 - Marqué

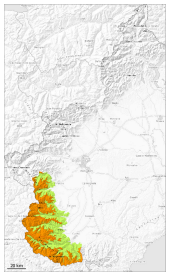

Limite de la forêt

Tendance: danger d'avalanche constant
leSamedi 28 03 2026

Neige soufflée
(Neige ventée)

Limite de la forêt

Attention à la neige soufflée.

Le vent du nord-ouest a transporté la neige ancienne meuble. Des accumulations de neige soufflée se sont formées spécialement au-dessus de la limite de la forêt.
Les avalanches peuvent être déjà déclenchées par un seul amateur de sports d'hiver ou se déclencher spontanément. Ceci surtout aux transitions entre les endroits peu enneigés et les endroits très enneigés, notamment à l'entrée des combes et des couloirs et sur les versants où s'est accumulée la neige soufflée.

Des avalanches peuvent se rompre jusque dans les couches profondes surtout sur les pentes raides à l'ombre et atteindre une taille assez importante.

En dehors des pistes, il faut de la retenue.

Manteau neigeux

Modèles de danger md.6: froid, neige légère et vent

Le vent du nord-ouest a transporté la neige ancienne meuble.
Avec le refroidissement marqué et le foehn modéré à fort, des accumulations de neige soufflée se sont formées.
À haute altitude et en haute montagne: La neige soufflée repose sur la surface lisse de la neige ancienne.
Dans le manteau neigeux ancien des couches fragiles délicates sont présentes, surtout sur les pentes à l'ombre.

Surtout à proximité des sommets on trouve suivant l'influence du vent des hauteurs de neiges très différentes.

Degré de danger 2 - Limité

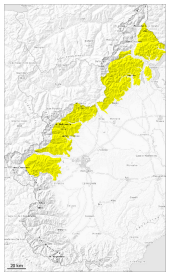

2

Tendance: danger d'avalanche constant
leSamedi 28 03 2026

Neige soufflée
(Neige ventée)

Attention à la neige soufflée.
Au-dessus de la limite de la forêt le danger d'avalanches est un peu plus haut.

Le vent du nord-ouest a transporté la neige fraîche et la neige ancienne. Surtout au-dessus de la limite de la forêt des avalanches de plaque de neige de moyenne taille sont possibles surtout dans les combes, couloirs et derrière les ruptures de terrain et sur les versants où s'est accumulée la neige soufflée. Des avalanches peu nombreuses parfois de grande taille sont cependant envisageables.

Des avalanches peuvent être déjà déclenchées par un seul amateur de sports d'hiver ou se déclencher spontanément, prudence surtout sur les pentes raides et aux transitions entre les endroits peu enneigés et les endroits très enneigés, notamment à l'entrée des combes et des couloirs.

Les randonnées demandent de la retenue.

Manteau neigeux

Modèles de danger md.6: froid, neige légère et vent

Le foehn a transporté intensivement la neige fraîche et la neige ancienne.
La neige fraîche et soufflée reposent en général sur une croûte dure.

Avec les températures basses et le vent de nord-ouest modéré à fort, le manteau neigeux ne peut pas se solidifier. Les conditions météorologiques entraînent surtout à moyenne et haute altitude une structure défavorable du manteau neigeux.

Surtout à proximité des crêtes à haute altitude on trouve suivant l'influence du vent des hauteurs de neiges très différentes.

Degré de danger 2 - Limité

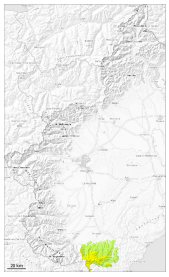

Limite de la forêt

Tendance: danger d'avalanche constant
leSamedi 28 03 2026

Neige soufflée
(Neige ventée)

Limite de la forêt

Attention à la neige soufflée.

Le vent du nord-ouest a transporté la neige ancienne meuble. Des accumulations de neige soufflée se sont formées spécialement au-dessus de la limite de la forêt.
Les accumulations de neige soufflée peuvent de manière isolée être déjà déclenchées par un seul amateur de sports d'hiver. Ceci surtout aux transitions entre les endroits peu enneigés et les endroits très enneigés, notamment à l'entrée des combes et des couloirs et sur les pentes raides.
Des avalanches peuvent se déclencher dans les différentes couches de neige soufflée surtout dans les combes et couloirs et atteindre une taille moyenne.

En dehors des pistes, il faut de la retenue.

Manteau neigeux

Modèles de danger md.6: froid, neige légère et vent

Le vent du nord-ouest a transporté la neige ancienne meuble.
Avec le refroidissement marqué et le foehn modéré à fort, des accumulations de neige soufflée se sont formées.
À haute altitude et en haute montagne: La neige soufflée repose sur la surface lisse de la neige ancienne.

Surtout à proximité des sommets on trouve suivant l'influence du vent des hauteurs de neiges très différentes.