Mercoledì 08.04.2026

Pubblicato il 07.04.2026 alle ore 17:00

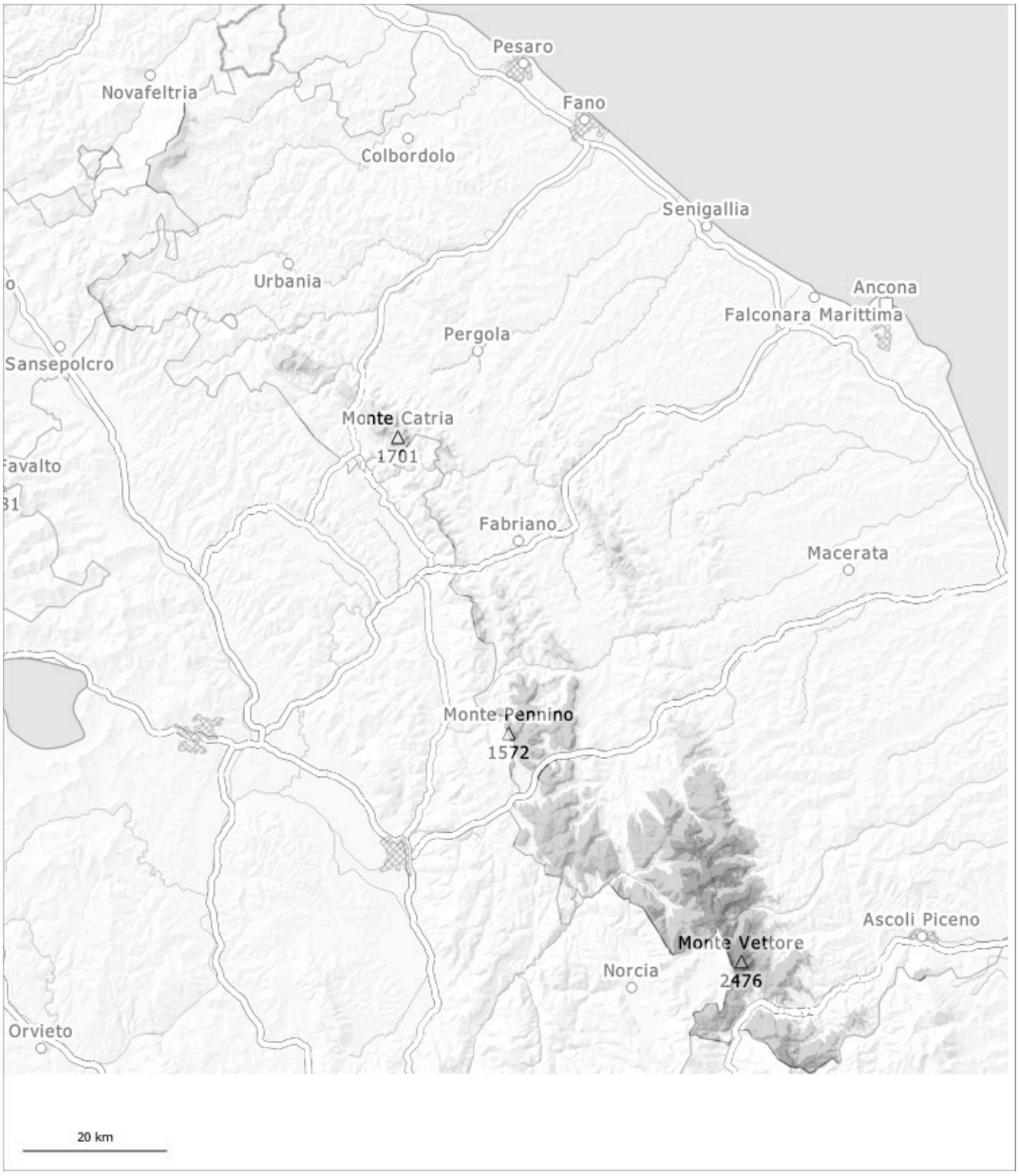

1	2	3	4	5
debole	moderato	marcato	forte	molto forte

Grado di pericolo 3 - Marcato

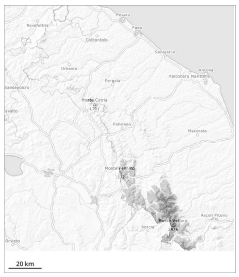

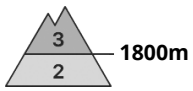

Tendenza: pericolo valanghe stabile
per Giovedì il 09.04.2026

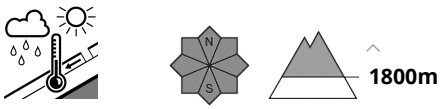

Neve bagnata

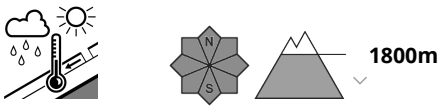

Neve bagnata

Attenzione alla neve bagnata e a quella slittante.

Con il rialzo termico, a tutte le esposizioni sono possibili valanghe umide e bagnate di medie e di grandi dimensioni. Sui pendii carichi di neve ventata le valanghe possono coinvolgere gli strati più profondi e raggiungere dimensioni piuttosto grandi. I punti pericolosi si trovano specialmente sui pendii soleggiati ripidi al di sopra dei 1800 m circa. Attenzione soprattutto alle basi di pareti rocciose e nelle regioni dove gli apporti di neve fresca sono stati considerevoli. Inoltre nelle conche, nei canaloni e dietro ai cambi di pendenza gli accumuli di neve ventata di più recente formazione possono localmente subire un distacco. Alle quote di media montagna il pericolo è leggermente inferiore. Sono raccomandate una grande attenzione e la massima prudenza. Le escursioni dovrebbero iniziare e terminare presto.

Manto nevoso

Situazione tipo st.10: situazione primaverile

In molte regioni, è caduta molta neve. Inoltre specialmente nelle zone in prossimità delle creste, nelle conche e nei canaloni e generalmente in alta montagna si sono formati accumuli di neve ventata in parte di grandi dimensioni. La neve fresca e quella ventata poggiano per lo più su un manto di neve vecchia umida. Le condizioni meteo primaverili causeranno specialmente sui pendii soleggiati anche ad alta quota un rapido inumidimento del manto nevoso.

Grado di pericolo 1 - Debole

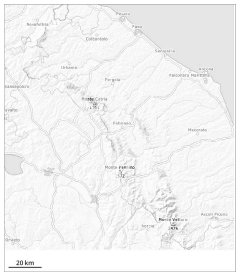

1

Tendenza: pericolo valanghe stabile
per Giovedì il 09.04.2026

Neve bagnata

Attenzione alla neve bagnata e a quella slittante.

Con il rialzo termico, a tutte le esposizioni sono possibili valanghe umide e bagnate per lo più di piccole dimensioni. I punti pericolosi si trovano specialmente sui pendii soleggiati ripidi.

Manto nevoso

Situazione tipo st.10: situazione primaverile

Le condizioni meteo primaverili causeranno sui pendii soleggiati ripidi un rapido inumidimento del manto nevoso.