Jeudi 19.02.2026

Publié 18 02 2026, 17:00

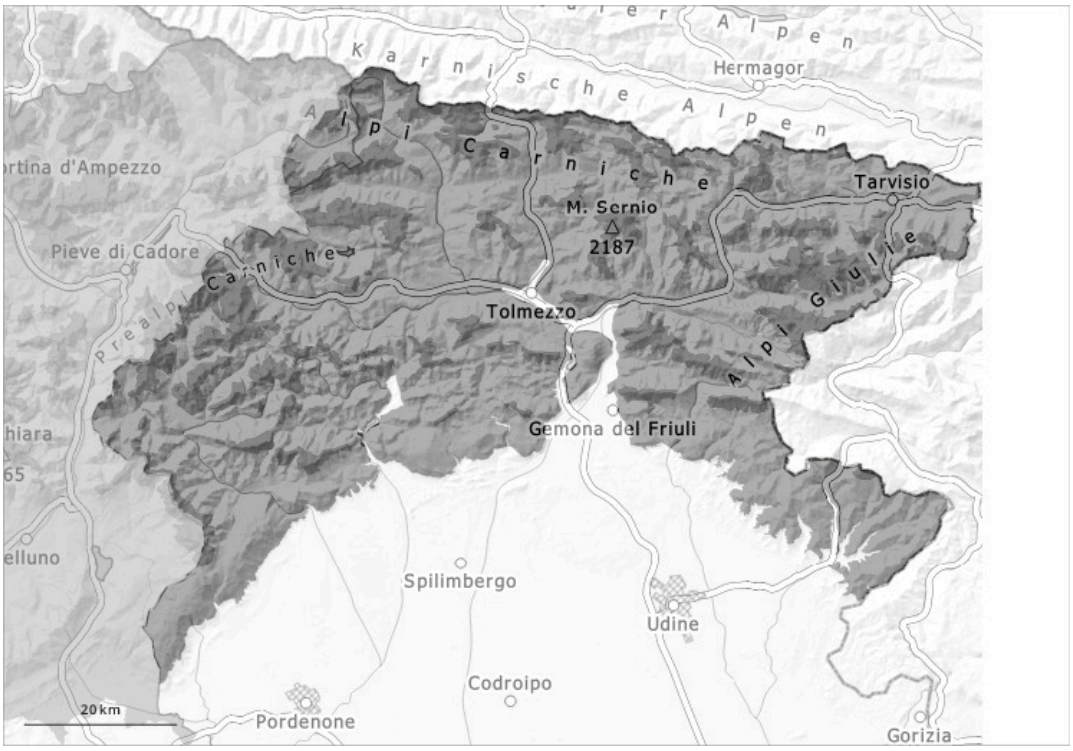

1	2	3	4	5
faible	limité	marqué	fort	très fort

Degré de danger 4 - Fort

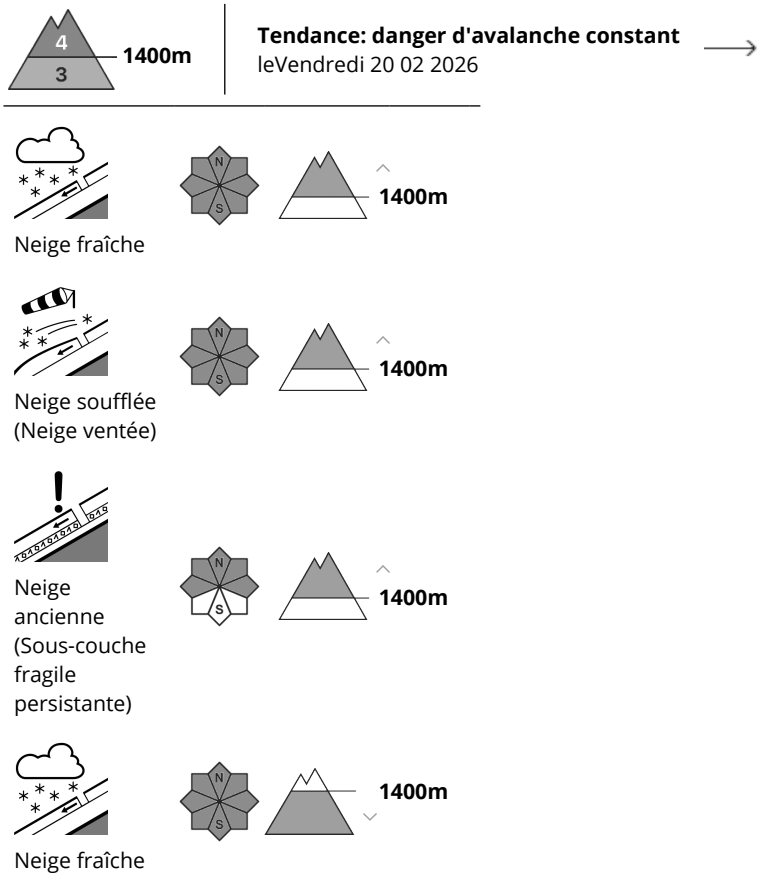

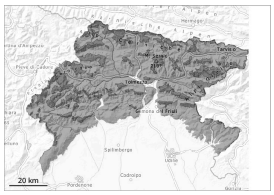

Avec la neige fraîche et le vent fort le nombre et l'étendue des endroits dangereux augmentent. Le degré de danger 4, "fort" sera atteint.

Des accumulations de neige soufflée étendues se forment avec la neige fraîche et le vent. L'activité des avalanches augmente progressivement. Des avalanches spontanées de grande à très grande taille sont possibles à de nombreux endroits. Les avalanches peuvent de manière isolée devenir très grandes et menacer par endroits les voies de communications plus élevées dans les régions concernées par les précipitations principales.
Il est vivement déconseillé d'effectuer des randonnées.

Manteau neigeux

La neige fraîche et la neige soufflée se lient mal avec la neige ancienne à toutes les expositions. Les accumulations de neige soufflée sont fragiles. Elles se développent encore en général. Dans le manteau neigeux des couches fragiles sont présentes, surtout sur les pentes à l'ombre.

Tendance

Le vent souffle modérément. En général chutes de neige légères: Danger d'avalanches encore fort.