Domenica 08.03.2026

Pubblicato il 07.03.2026 alle ore 17:00

Mattina

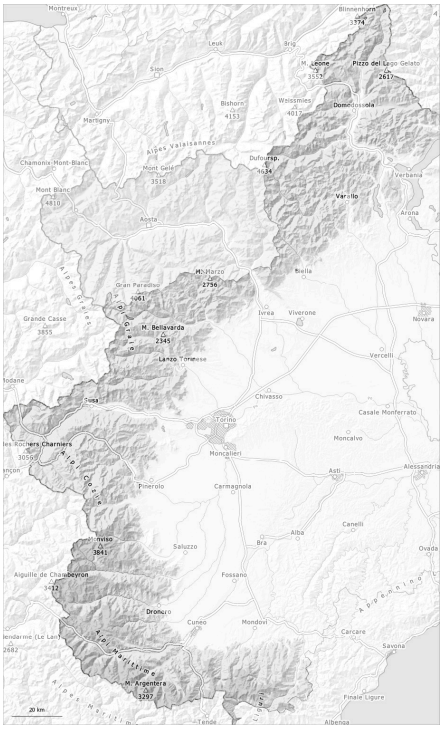

pomeriggio

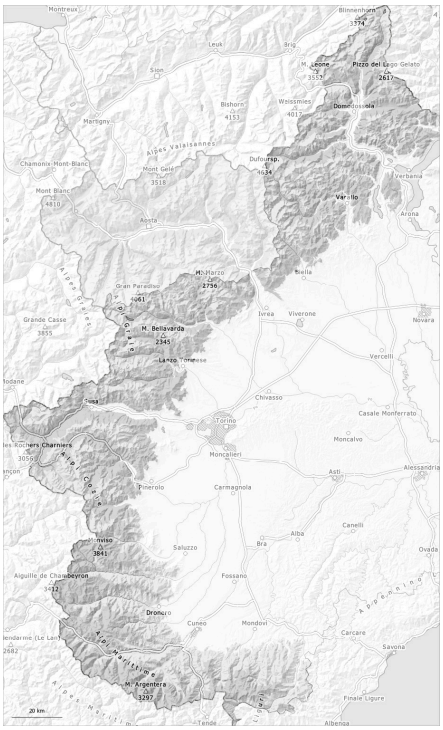

1	2	3	4	5
debole	moderato	marcato	forte	molto forte

Grado di pericolo 2 - Moderato

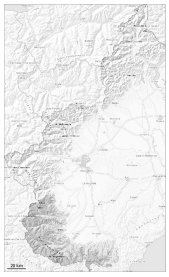

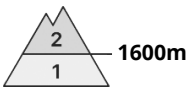

Tendenza: pericolo valanghe stabile
per Lunedì il 09.03.2026

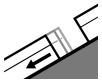

Valanghe di slittamento

Con il rialzo termico diurno, leggero aumento del pericolo di valanghe. Attenzione in caso di rotture da scivolamento.

Specialmente sulle scarpate e sui pendii erbosi sono ancora possibili valanghe per scivolamento di neve di piccole e medie dimensioni, principalmente al di sopra dei 1600 m circa.
Attenzione in caso di rotture da scivolamento.

Le condizioni meteo causeranno nel corso della giornata un leggero aumento del pericolo di valanghe umide.
Principalmente al di sopra dei 2200 m circa: Gli strati deboli presenti nella neve vecchia possono distaccarsi ancora in alcuni punti in seguito al passaggio di alcuni appassionati di sport invernali.

Al mattino, Sulla dura superficie del manto nevoso sussiste un pericolo di caduta.

Manto nevoso

Situazione tipo st.10: situazione primaverile st.2: neve da slittamento

La parte superiore del manto nevoso è dura, con una crosta da rigelo portante in superficie, soprattutto in caso di notte serena.
Il sole e il calore causeranno nel corso della giornata specialmente sui pendii soleggiati un ammorbidimento del manto nevoso.

Alle quote medie e alte: Principalmente sui pendii esposti a ovest, nord e nord est, all'interno del manto nevoso si trovano strati fragili.

Specialmente in prossimità delle cime l'innevamento è estremamente variabile a seconda dell'azione del vento.

Grado di pericolo 2 - Moderato

AM:

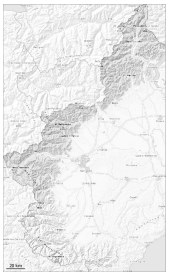

Tendenza: pericolo valanghe stabile
per Lunedì il 09.03.2026

Strati deboli persistenti

2300m

PM:

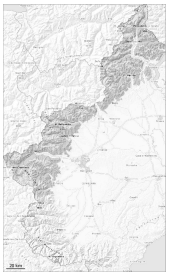

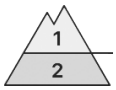

2300m

Tendenza: pericolo valanghe stabile
per Lunedì il 09.03.2026

Strati deboli persistenti

2300m

Neve bagnata

2600m

Con il rialzo termico e l'irradiazione solare diurni, aumento del pericolo di valanghe, specialmente alle quote di bassa e media montagna.

Il sole e il calore causeranno nel corso della giornata soprattutto sui pendii soleggiati alle quote di bassa e media montagna in parte una destabilizzazione all'interno del manto nevoso. Sono ancora possibili valanghe umide e bagnate per lo più di piccole dimensioni, soprattutto sui pendii ripidi rocciosi.

Gli strati deboli presenti nella neve vecchia possono distaccarsi soprattutto con un forte sovraccarico. Attenzione soprattutto e sui pendii molto ripidi alle quote di media montagna. Qui le valanghe possono subire un distacco nella neve vecchia e in parte raggiungere dimensioni medie.

Al mattino, Sulla dura superficie del manto nevoso sussiste un pericolo di caduta.

Manto nevoso

Situazione tipo st.10: situazione primaverile | st.1: strato debole persistente basale

Le condizioni sono primaverili.
L'irraggiamento notturno sarà piuttosto buono. La superficie del manto nevoso si è rigelata ed è portante e si ammorbidirà nel corso della giornata.

Alle quote medie e alte: Principalmente sui pendii esposti a ovest, nord e nord est, all'interno del manto

> nevoso si trovano strati fragili.
>
> Soprattutto in prossimità delle cime l'innevamento è estremamente variabile a seconda dell'azione del vento.