Montag 30.03.2026

Aktualisiert am 29.03.2026 um 23:42

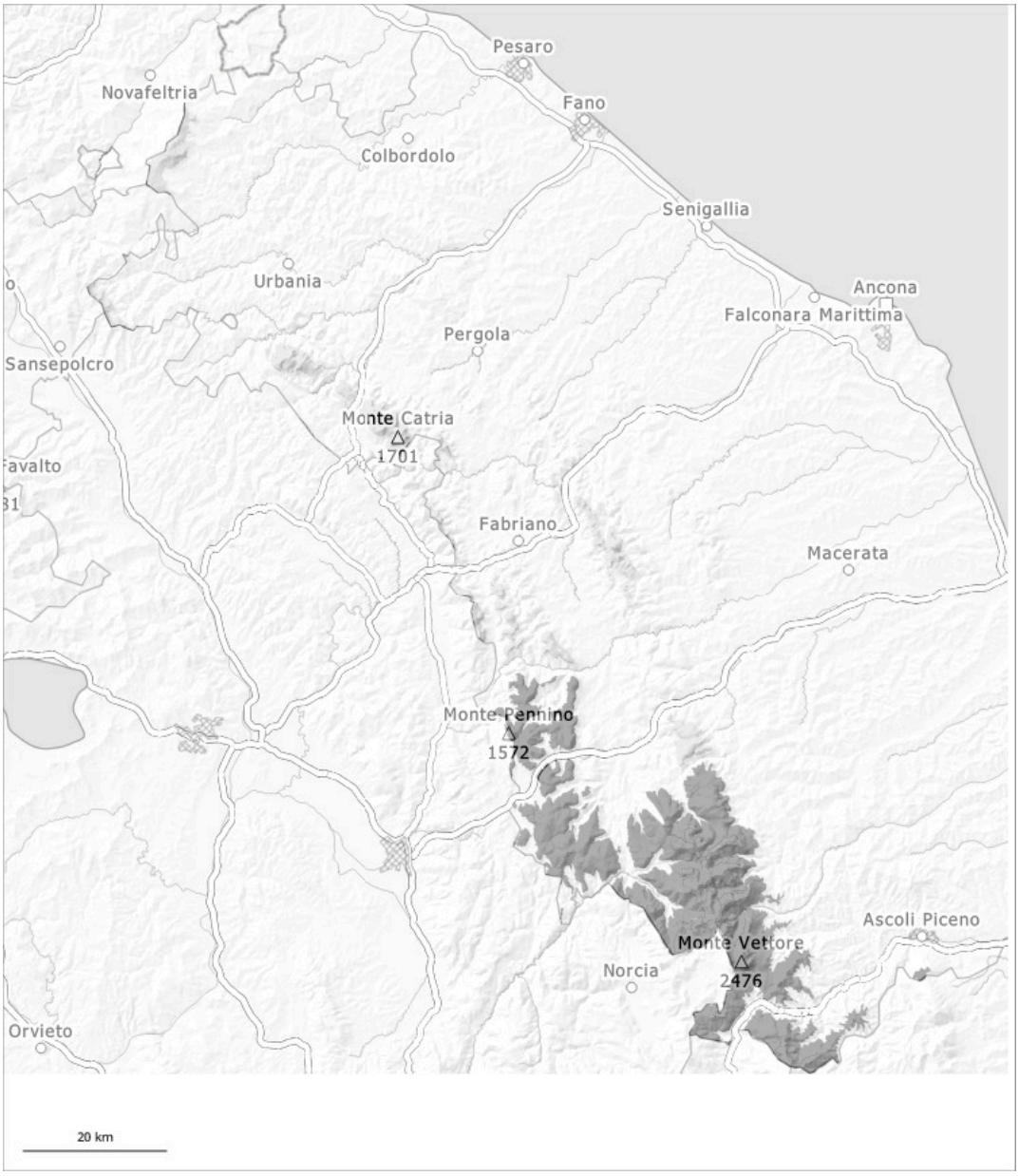

1	2	3	4	5
gering	mäßig	erheblich	groß	sehr groß

Gefahrenstufe 3 - Erheblich

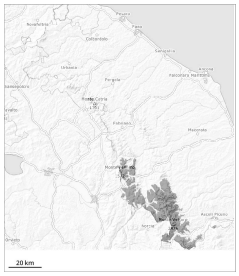

Tendenz: Lawinengefahr bleibt gleich
am Dienstag, den 31.03.2026

Triebschnee

Neu- und Triebschnee an allen Expositionen. Triebschnee vorsichtig beurteilen.

Mit Neuschnee und starkem bis stürmischem Nordostwind entstanden bis am Abend vor allem in windgeschützten Lagen teils große Triebschneeansammlungen. Hoch gelegene Einzugsgebiete wurden rasch weiter aufgefüllt. An allen Expositionen sind mittlere Schneebrettlawinen möglich. Die Lawinen können vor allem an Triebschneehängen in tiefen Schichten anreißen und groß werden.

Schneedecke

Die Altschneedecke ist feucht. Die Triebschneeansammlungen müssen vorsichtig beurteilt werden. Die Sonneneinstrahlung führt in tiefen Lagen teilweise zu einer zunehmenden Anfeuchtung der Schneedecke.

Gefahrenstufe 1 - Gering

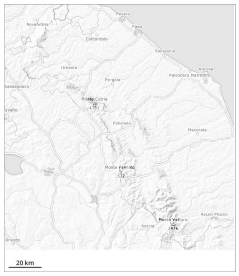

1

Tendenz: Lawinengefahr bleibt gleich
am Dienstag, den 31.03.2026

Nassschnee

N
S

Es sind Gleitschneelawinen und feuchte Rutsche möglich.

Vor allem an steilen Hängen sind mit der tageszeitlichen Erwärmung und der Sonneneinstrahlung kleine und mittlere feuchte und nasse Lawinen möglich.

Schneedecke

Die Sonneneinstrahlung führt an allen Expositionen zu einer zunehmenden Anfeuchtung der Schneedecke. Dies vor allem an steilen Sonnenhängen. Die Schneeoberfläche weicht rasch auf.