aineva.it

# Mardi 17.02.2026

Publié 16 02 2026, 17:00

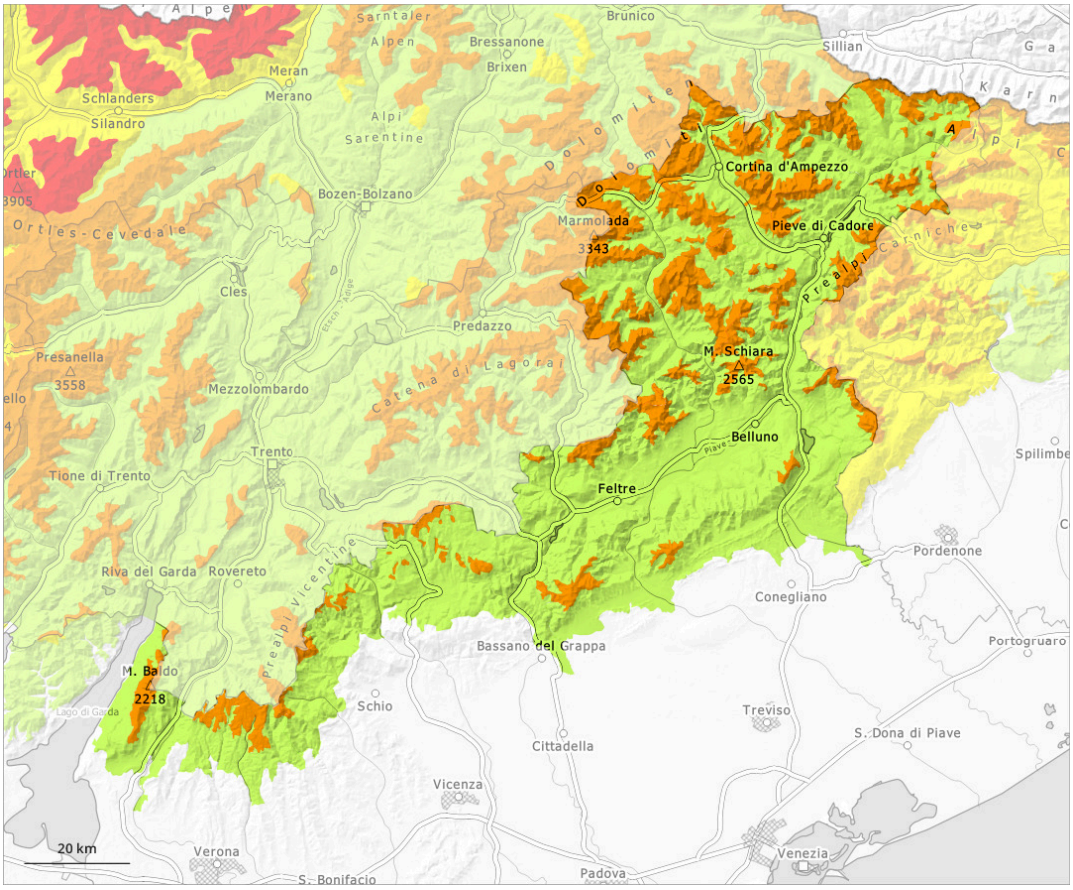


| 1 | 2 | 3 | 4 | 5 |
|---|---|---|---|---|
| faible | limité | marqué | fort | très fort |

## Degré de danger 3 - Marqué

**Limite de la forêt**

**Tendance: danger d'avalanche constant**
leMercredi 18 02 2026

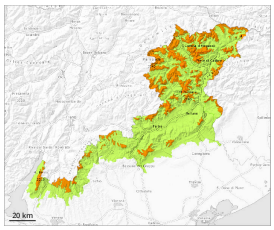

Neige soufflée
(Neige ventée)

**Limite de la forêt**

Neige ancienne
(Sous-couche fragile persistante)

**2000m**

### Neige soufflée à évaluer avec précaution. Des couches fragiles marquées dans la neige ancienne sont traîtres.

Le vent souffle parfois fortement. En général des accumulations de neige soufflée étendues se forment. Celles-ci se forment surtout à proximité des crêtes, dans les combes et couloirs. Les endroits dangereux se trouvent Surtout sur les pentes où s'est accumulée la neige soufflée à toutes les expositions au-dessus d'environ 1900 m ainsi qu'aux transitions entre les endroits faiblement et fortement enneigés.
Des couches fragiles dans la neige ancienne sont traîtres. Les avalanches peuvent être déclenchées dans les couches profondes par endroits et atteindre une taille moyenne. Elles peuvent être déjà déclenchées par un seul amateur de sports d'hiver. Des bruits sourds et des fissures lors du passage sur le manteau neigeux sont des signes d'alarme. Les endroits dangereux sont assez fréquents et à peine identifiables même pour un oeil exercé. Des avalanches de moyenne et rarement grande taille sont possibles surtout sur les pentes très raides à l'ombre.
Des distances de délestage et des descentes un par un sont recommandées. Expérience et retenue sont nécessaires.

### Manteau neigeux

Des accumulations de neige soufflée en partie facilement déclenchables se sont formées au-dessus d'environ 1900 m. Des couches fragiles dans la neige ancienne sont traîtres. La partie inférieure du manteau neigeux a subi une métamorphose constructive à grains anguleux et est fragile.