aineva.it

Samstag 07.02.2026

Veröffentlicht am 06.02.2026 um 17:00

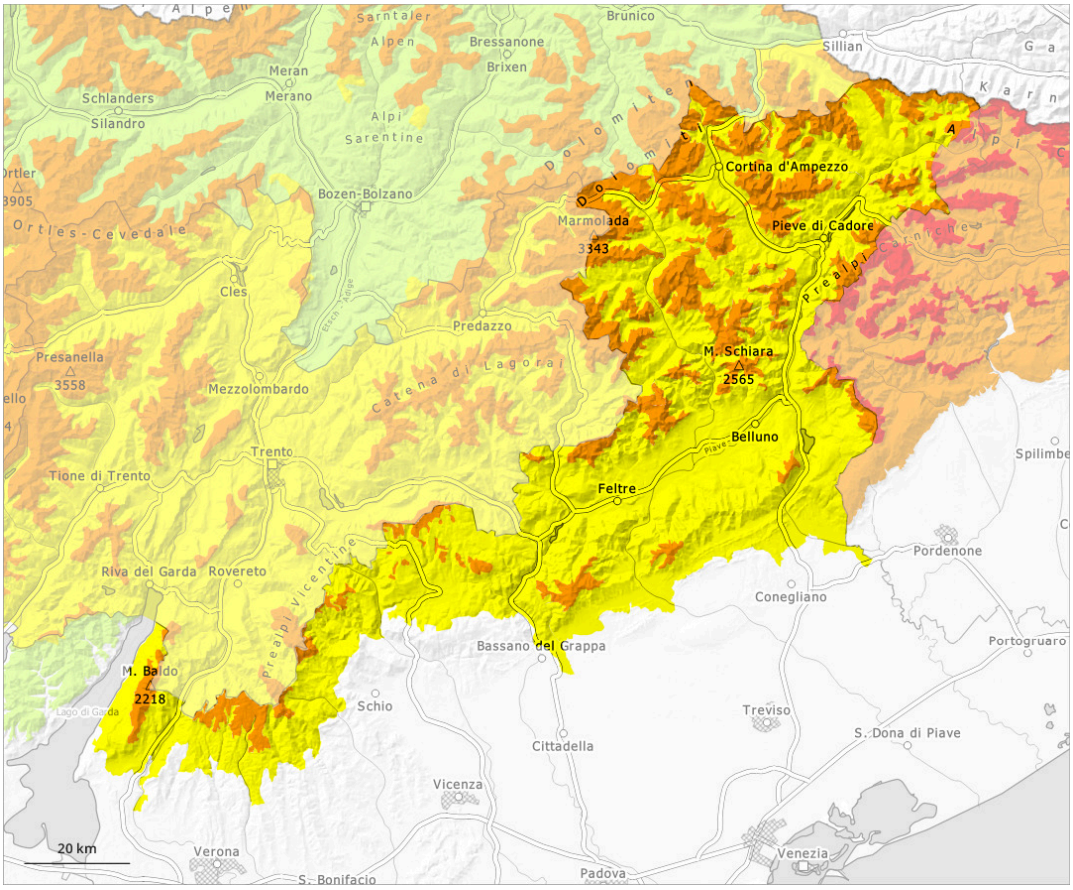

1	2	3	4	5
gering	mäßig	erheblich	groß	sehr groß

Gefahrenstufe 3 - Erheblich

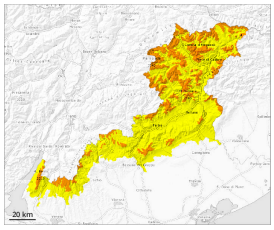

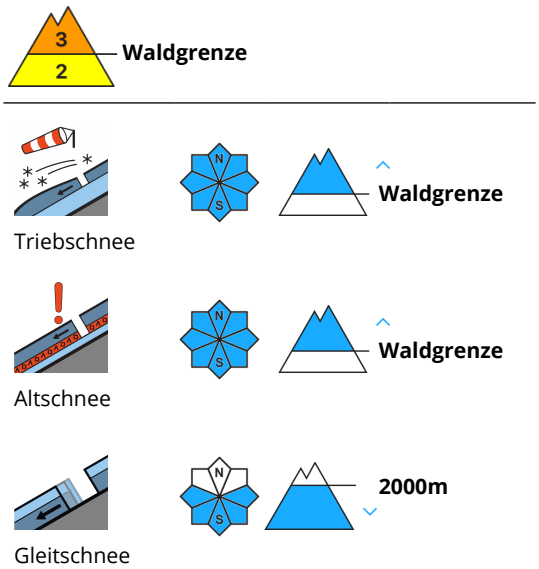

Die Triebschneeansammlungen der letzten Woche bilden die Hauptgefahr.

Verbreitet entstanden leicht auslösbare Triebschneeansammlungen. Die Triebschneeansammlungen liegen vor allem in Kammlagen, Rinnen und Mulden. Die Gefahrenstellen liegen vor allem an Triebschneehängen aller Expositionen oberhalb von rund 1900 m sowie an Übergängen von wenig zu viel Schnee.

Schneedecke

Der Neuschnee der letzten Woche liegt oberhalb der Waldgrenze auf Oberflächenreif. Schneeprofile und Stabilitätstests bestätigten den ungünstigen Schneedeckenaufbau. Schwachschichten tief in der Schneedecke sind nur schwer erkennbar. Der untere Teil der Schneedecke ist kantig aufgebaut und schwach. Lawinen können sehr leicht in tieferen Schichten ausgelöst werden. Einzelne Gleitschneelawinen können auch in der Nacht oder am Morgen abgehen.